



## infografía

Nombre del Alumno: paulina Ines Santizo Gómez

Nombre del tema : TRIAGE

Parcial: 1 parcial

Nombre de la Materia: Enfermería en urgencias y desastres

Nombre del profesor: Ariadne Danahe Vicente Albores

Nombre de la Licenciatura licenciatura en enfermería

Cuatrimestre : 7 cuatrimestre 8

# TRIAGE

es un sistema de clasificación y priorización de pacientes en servicios de urgencias y emergencias, originado del francés trier (clasificar). Su propósito es evaluar rápidamente la condición clínica de los pacientes para asignarles un nivel de urgencia y garantizar que quienes más lo necesitan reciban atención médica inmediata, optimizando el uso de recursos limitados.



## ROJO-EMERGENCIA

: Pacientes que presentan condiciones que amenazan su vida y requieren atención médica inmediata. Algunos ejemplos de esas situaciones son el paro cardíaco, la dificultad respiratoria severa y el trauma crítico, persona con un infarto, paro cardíaco, o dificultad respiratoria severa, reanimación



## NARANJA-URGENCIAS

Requieren atención inmediata, pero que no están en peligro inmediato de muerte. Esto sucede con condiciones graves como infartos, accidentes cerebrovasculares o infecciones severas que necesitan tratamiento rápido.

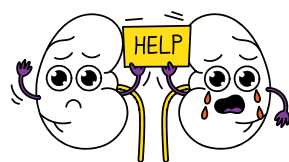
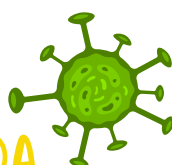

## AMARILLO-URGENCIA MODERADA

Pacientes que tienen condiciones que pueden volverse graves si no se tratan, pero que no requieren atención inmediata. Ejemplos de ellos son: las fracturas, laceraciones moderadas o infecciones leves.

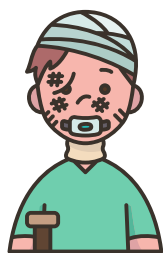

## AMARILLO-URGENCIA MODERADA

Pacientes con condiciones que son menos urgentes y que pueden esperar un poco más para ser atendidos. Este grupo puede incluir dolores leves, pequeñas heridas o problemas de salud que no son amenazantes.

## AMARILLO-URGENCIA MODERADA

Pacientes que no requieren atención médica urgente y pueden ser revisados en un momento posterior. Incluyen problemas crónicos que no están en crisis o que no requieren intervención inmediata.



## NEGRO

se asigna a los pacientes que han fallecido o están agónicos. Si respira, se evaluará de forma rápida (menos de 30 segundos) la frecuencia respiratoria. En caso tal que la frecuencia sea mayor de 29 respiraciones por minuto (rpm), o menos de 10 rpm, se reclasificará hacia el color rojo: máxima prioridad.

## IMPORTANCIA

**Eficiencia:** Permite que el personal médico maneje el flujo de pacientes de manera eficiente y efectiva, asegurando que los casos más graves reciban atención primero.

**Calidad de atención:** Al priorizar adecuadamente, se mejora la calidad del tratamiento y se pueden salvar vidas.

**Gestión de recursos:** Ayuda en la asignación de recursos limitados en situaciones de alta demanda, como desastres naturales o brotes de enfermedades.

CLASIFICACION TRIAGE			
NIVEL DE URGENCIA	TIPO DE URGENCIA	COLOR	TIEMPO DE ESPERA
1	RESUCITACION	ROJO	ATENCION DE FORMA INMEDIATA
2	EMERGENCIA	NARANJA	10 - 15 MINUTOS
3	URGENCIA	AMARILLO	150 MINUTOS
4	URGENCIA MENOR	VERDE	2 HORAS
5	SIN URGENCIA	AZUL	4 HORAS

# BIBLIOGRAFIA

<https://prensa.css.gob.pa/2024/11/14/colores-del-triage-indican-la-prioridad-de-la-urgencia/>

<https://www.imss.gob.mx/prensa/archivo/202212/625>