



**NOMBRE DEL ALUMNO: CHRISTOPHER OCHOA HILERIO**

**NOMBRE DEL TEMA: SISTEMA TEGUMENTARIO**

**PARCIAL: 1ER PARCIAL**

**NOMBRE DE LA MATERIA: ANATOMÍA Y FISIOLOGÍA 1**

**NOMBRE DEL PROFESOR: ARIADNE DANAHE VICENTE  
ALBORES**

**NOMBRE DE LA CARRERA: LICENCIATURA EN  
ENFERMERÍA**

**CUATRIMESTRE: 1ER CUATRIMESTRE**





# SISTEMA TERGUMENTARIO

## PIEL GRUESA

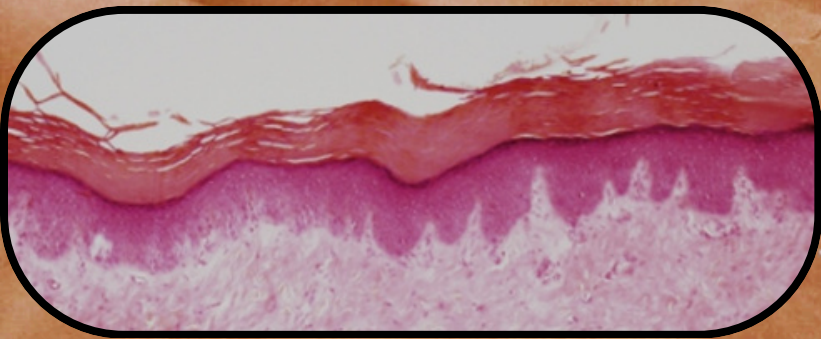

**El sistema tegumentario es el sistema corporal que rodea todo tu cuerpo; tanto literal como metafóricamente hablando.**

## CAPAS DE LA PIEL

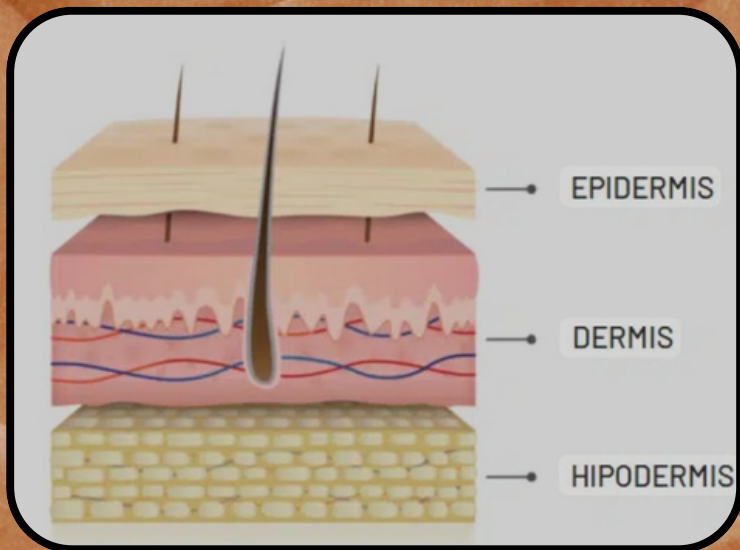

**La piel es el componente más grande de este sistema. es un órgano sensitivo extenso, que forma una capa protectora al rededor de toda la superficie externa del cuerpo**

## Folículo piloso

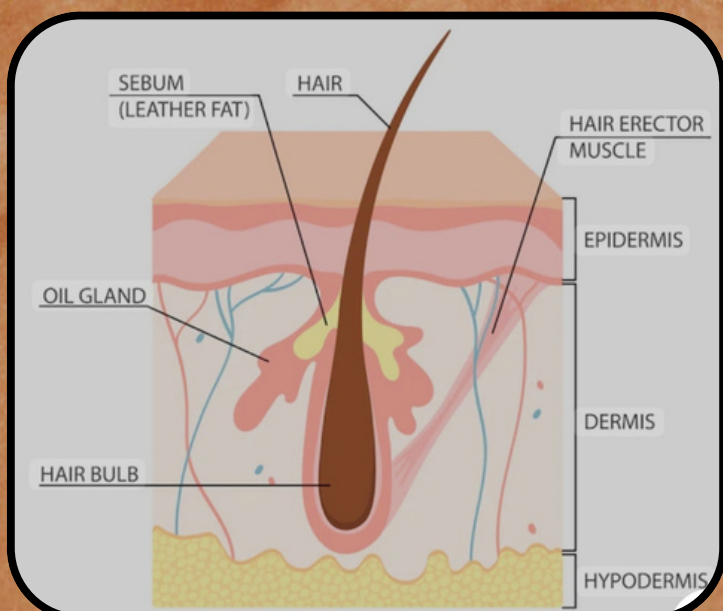

**El foleculo piloso es el saco que contiene el pelo el cual permite su crecimiento a partir de este. En realidad es un crecimiento inferior de la dermis y es contiguo al epitelio.**



# Bibliografía

- [https://medlineplus.gov/spanish/ency/esp\\_imagepages/8912.htm](https://medlineplus.gov/spanish/ency/esp_imagepages/8912.htm)