

**ALUMNA:
YENSI MELISA PÉREZ DELEON**

**TEMA:
SISTEMA TEGURMENTARIO**

1° PARCIAI

**MATERIA:
ANATOMIA Y
PSICOLOGÍA**

**DOCENTE:
VICENTE ALBORES ARIADNE**

**LICENCIATURA:
ENFERMERIA**

1°CUATRIMESTRE

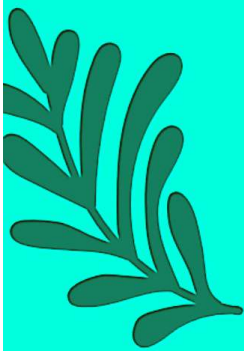



INFOGRAFIA DEL SISTEMA TEGUMENTARIO



Que es el sistema TEGUMENTARIO? :)

El sistema tegumentario es la cubierta externa del cuerpo, compuesta por la piel, cabello, uñas, y las glándulas su función principal es proteger al cuerpo.

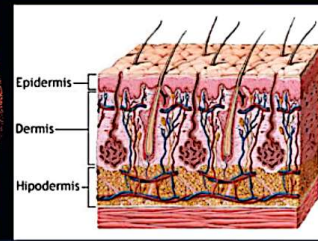

La piel humana proporciona al organismo
Protección mecánica frente a los agentes externos, por la resistencia de su trato córneo y por el conjunto de fibras colágenas y elásticas que la integran. Lo defiende frente a agentes físicos, químicos, radiaciones, bacterias, hongos, y Virus. Esta encargada de regular la absorción de sustancias, interviene como barrera a nivel epidermico, y regula el medio interno manteniendo constante la temperatura y la composición fisicoquímica del cuerpo humano".



Estructura microscópica de la piel y los anexos (faneras)



componentes de la piel epidermis



Dermis



Hipodermis



Anexos de la piel (Faneras)



Pelos



Glándulas

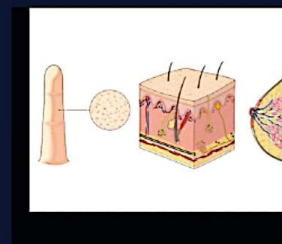
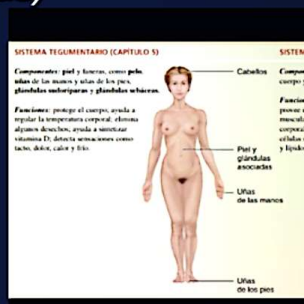

Uñas

Espónquio : superficie de la piel que se localiza arriba



Características morfológicas y funcionales de terminación nerviosas de la piel

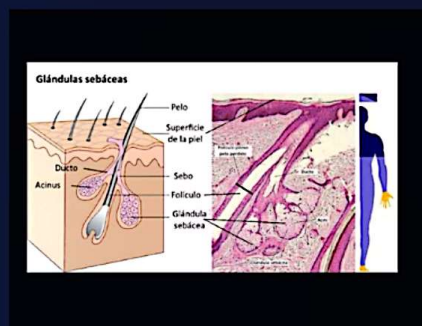



BIBLIOGRAFÍA :)

Kenhub

<https://www.kenhub.com>

Cleveland clinic

<https://my.clevelandclinic.org>

CACEP México

<https://cacep.mx> PDF

