



**CUADRO SINÓPTICO
PROCESO ADMINISTRATIVO COMO PUNTO DE PARTIDA
DE LA ORGANIZACIÓN**

TAMAYO SANTOS IRANIS

LIC. GONZALEZ SALAS VICTOR ANTONIO

DIRECCIÓN Y LIDERAZGO

**UNIVERSIDAD DEL SURESTE MEDICINA
VETERINARIA Y ZOOTECNIA**

TAPACHULA, CHIS. 27.SEPT. 2025

INTRODUCCIÓN

En la Unidad 1 vimos temas sobre la dirección como parte fundamental del proceso administrativo. sus generalidades, principios, etapas, importancia, retos actuales y la relación que guarda con el liderazgo, entendiendo que dirigir implica no solo administrar, sino también influir e inspirar a las personas para alcanzar metas comunes.

Proceso administrativo como punto de partida de la organización

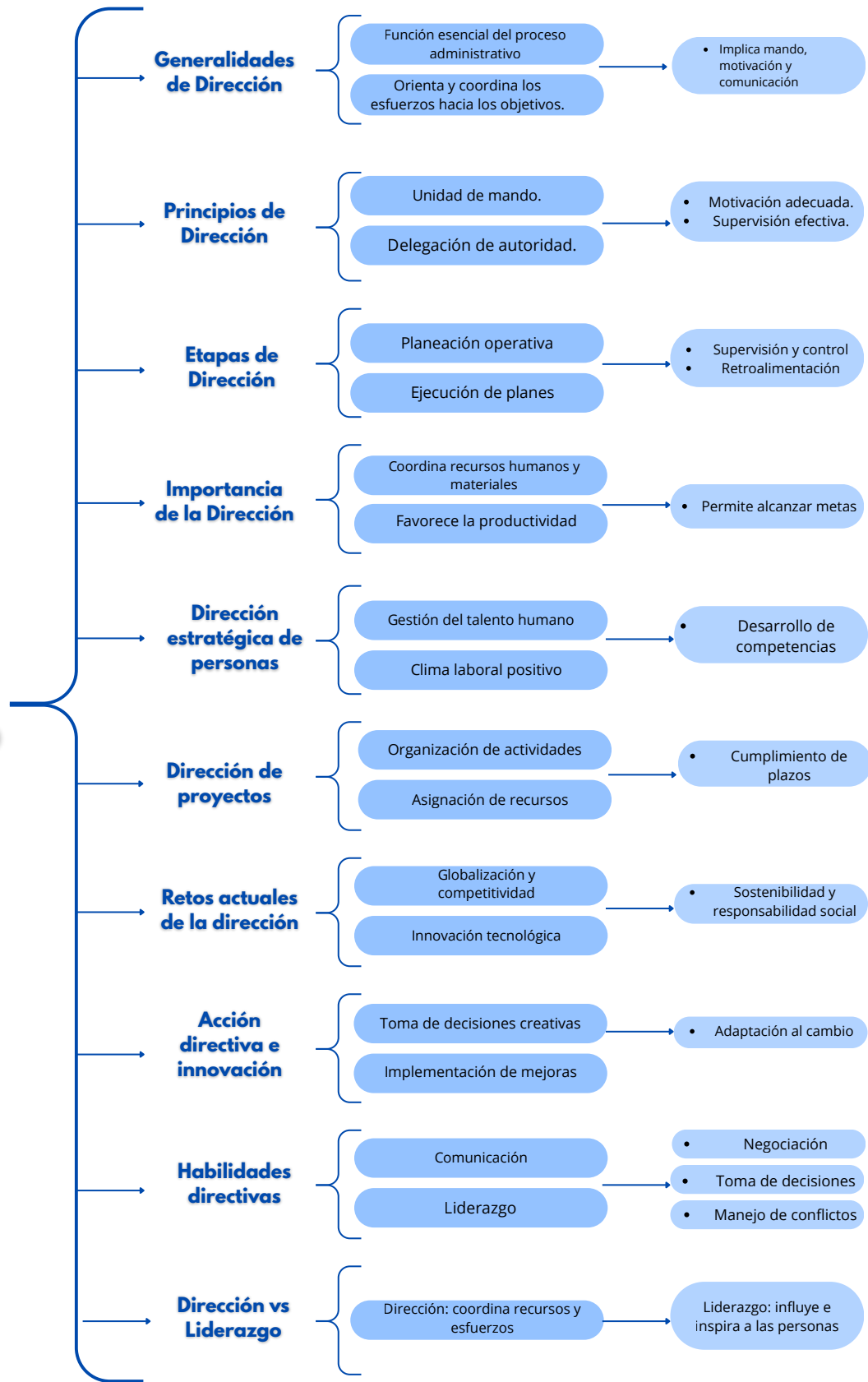

CONCLUSIÓN

Con esta unidad comprendí que la dirección es una parte fundamental del proceso administrativo porque integra los recursos y guía a las personas hacia los objetivos. Aprendí la importancia de aplicar principios y etapas, así como de desarrollar habilidades directivas que permitan enfrentar retos actuales como la innovación, además de saber que la dirección y liderazgo, se complementan para lograr que una organización funcione de manera eficiente.

Bibliografia

[Antologia de la universidad](#)

[Fuente: Certus](#)

<https://share.google/DGrGK3OAD21GEvXD>

[Fuente: Rindegastos](#)

<https://share.google/N3yITjf0IT7VYPDEW>