

**ALUMNA:**

Nimbe Mayran García Ruiz

**DOCENTE:**

Abel Estrada Dichi

**CARRERA:**

Medicina Veterinaria y Zootecnia

**MATERIA:**

Bioquímica I

**CUATRIMESTRE:**

1

**ACTIVIDAD:**

Células

# Célula vegetal

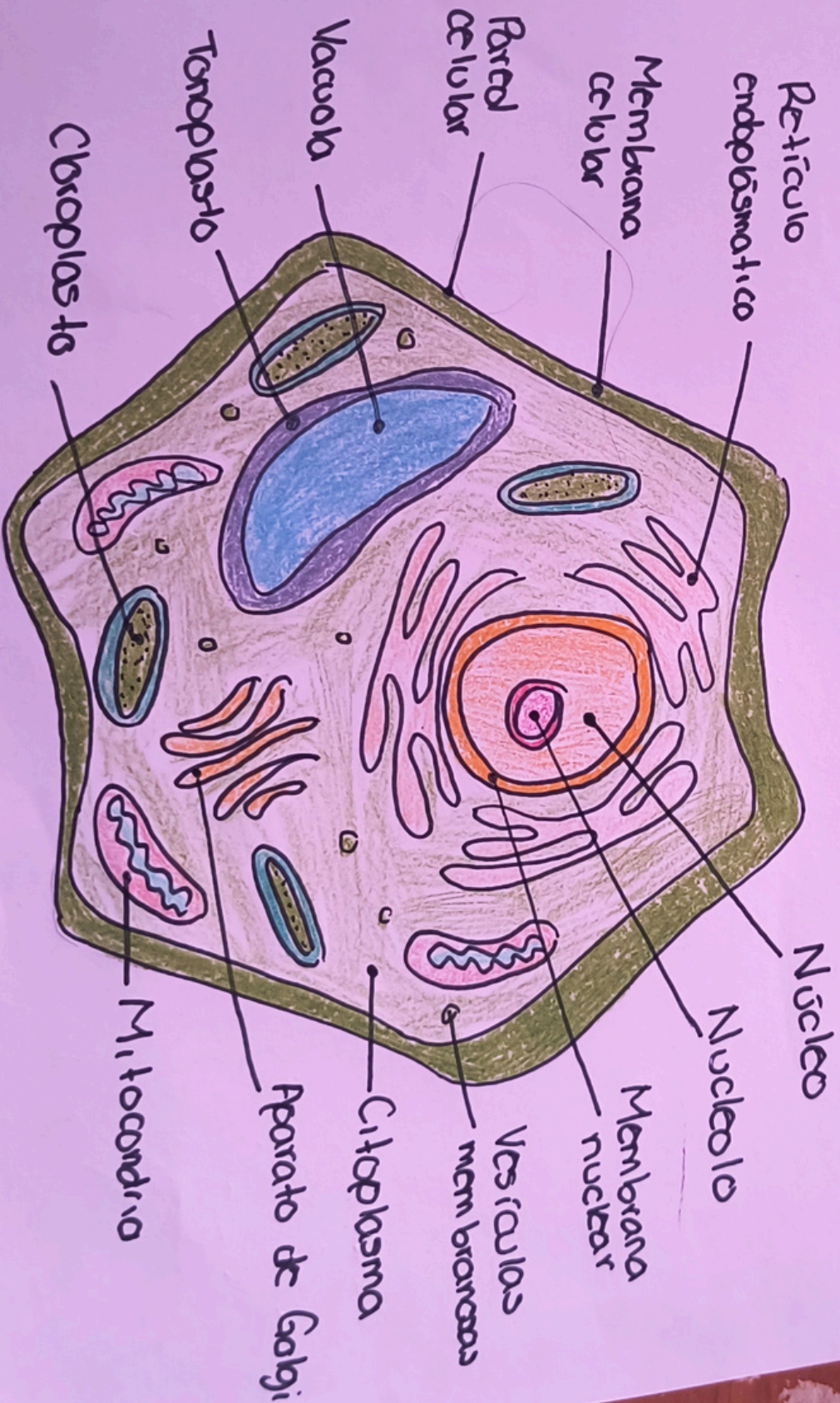



# Célula animal

