

**Nombre del alumno: Marvin  
Alejandro Palomeque Cornelio**

**Tema: Patologías de atención inmediata.  
Primer parcial.**

**Docente: Cecilia de la Cruz Sánchez**

**Materia: Enfermería en urgencias y desastres.  
Licenciatura en enfermería.**

**7mo Cuatrimestre**



# Hemorragia postparto



\*

\*

## Definición:

.....

Pérdida excesiva de sangre después del parto que puede poner en peligro la vida de la madre.

\*

## Síntomas:



Sangrado vaginal excesivo, dolor abdominal, taquicardia, hipotensión.

## Atención inmediata



Reanimación con líquidos y transfusiones de sangre, control del sangrado, posible intervención quirúrgica.

## Cuidados de enfermería:



Monitoreo: monitoreo continuo de los signos vitales, sangrado vaginal y respuesta a la terapia.

- Reanimación: administración de líquidos y transfusiones de sangre según sea necesario.
- Control del sangrado: aplicación de medidas para controlar el sangrado, como la compresión uterina y la administración de medicamentos uterotónicos.
- Apoyo emocional: apoyo emocional a la paciente y su familia durante este momento crítico.





# Preeclampsia grave.

\*

\*

## Definición:

.....

Condición caracterizada por hipertensión y proteinuria en la mujer embarazada que puede progresar a eclampsia.

\*

## Síntomas:



Hipertensión, proteinuria, dolor de cabeza, visión borrosa, dolor abdominal.

## Atención inmediata:



Control de la presión arterial, administración de medicamentos anticonvulsivos, posible parto inmediato.

## Cuidados de enfermería:



Monitoreo: monitoreo continuo de la presión arterial, proteinuria y signos de progresión a eclampsia.  
- Control de la presión arterial: administración de medicamentos antihipertensivos según sea necesario.  
- Prevención de convulsiones: administración de medicamentos anticonvulsivos según sea necesario.  
- Preparación para el parto: preparación para el parto inmediato si es necesario.





# Sufrimiento fetal agudo.

\*

\*

## Definición:

.....

Condición en la que el feto no recibe suficiente oxígeno y nutrientes, lo que puede poner en peligro su vida.

\*

## Síntomas:



Disminución de los movimientos fetales, frecuencia cardíaca fetal anormal, posible pérdida de bienestar fetal.

## Atención inmediata:



Monitoreo fetal continuo, posible parto inmediato, reanimación neonatal.

## Cuidados de enfermería:



Monitoreo fetal: monitoreo continuo de la frecuencia cardíaca fetal y respuesta a la terapia.  
- Oxigenoterapia: administración de oxígeno a la madre para mejorar la oxigenación fetal.  
- Preparación para el parto: preparación para el parto inmediato si es necesario.  
- Reanimación neonatal: preparación para la reanimación neonatal si es necesario.

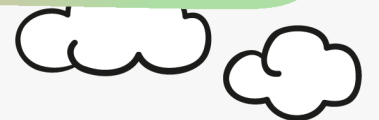



# Embolia de Líquido Amniótico

\*

\*

## Definición:

.....

Condición rara pero grave en la que el líquido amniótico entra en la circulación materna y causa una reacción alérgica grave.

\*

## Síntomas:



Dificultad respiratoria, hipotensión, taquicardia, posible paro cardíaco.

## Atención inmediata:



Reanimación cardiopulmonar, administración de oxígeno, posible intervención quirúrgica.

## Cuidados de enfermería:



Reanimación cardiopulmonar: reanimación cardiopulmonar inmediata si es necesario.  
- Oxigenoterapia: administración de oxígeno para mejorar la oxigenación materna.  
- Apoyo hemodinámico: administración de líquidos y medicamentos para mantener la estabilidad hemodinámica.  
- Preparación para la intervención quirúrgica: preparación para la intervención quirúrgica si es necesario.

