



ENSAYO

Carlos Ivan CruzVelazquez

Mapas mixtos de sistemas

Primer parcial

Morfología

Dr. Jose Daniel Estrada Morales

Lic. Medicina humana

San Cristóbal de las casas, Chiapas a 13de septiembre del 2025.

SISTEMA LINFOIDE

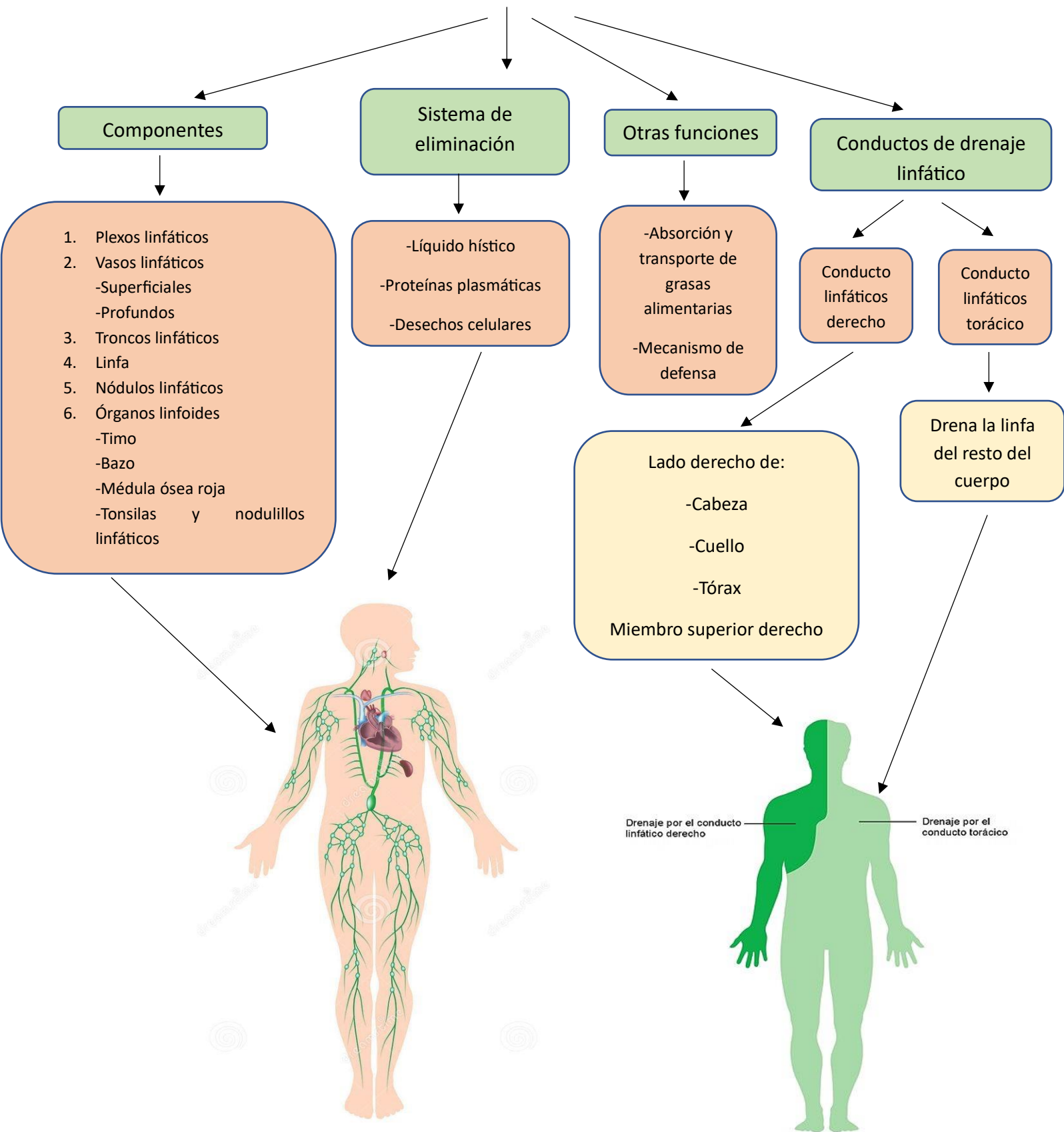

San Cristóbal de las casas, Chiapas a 13 de septiembre del 2025.

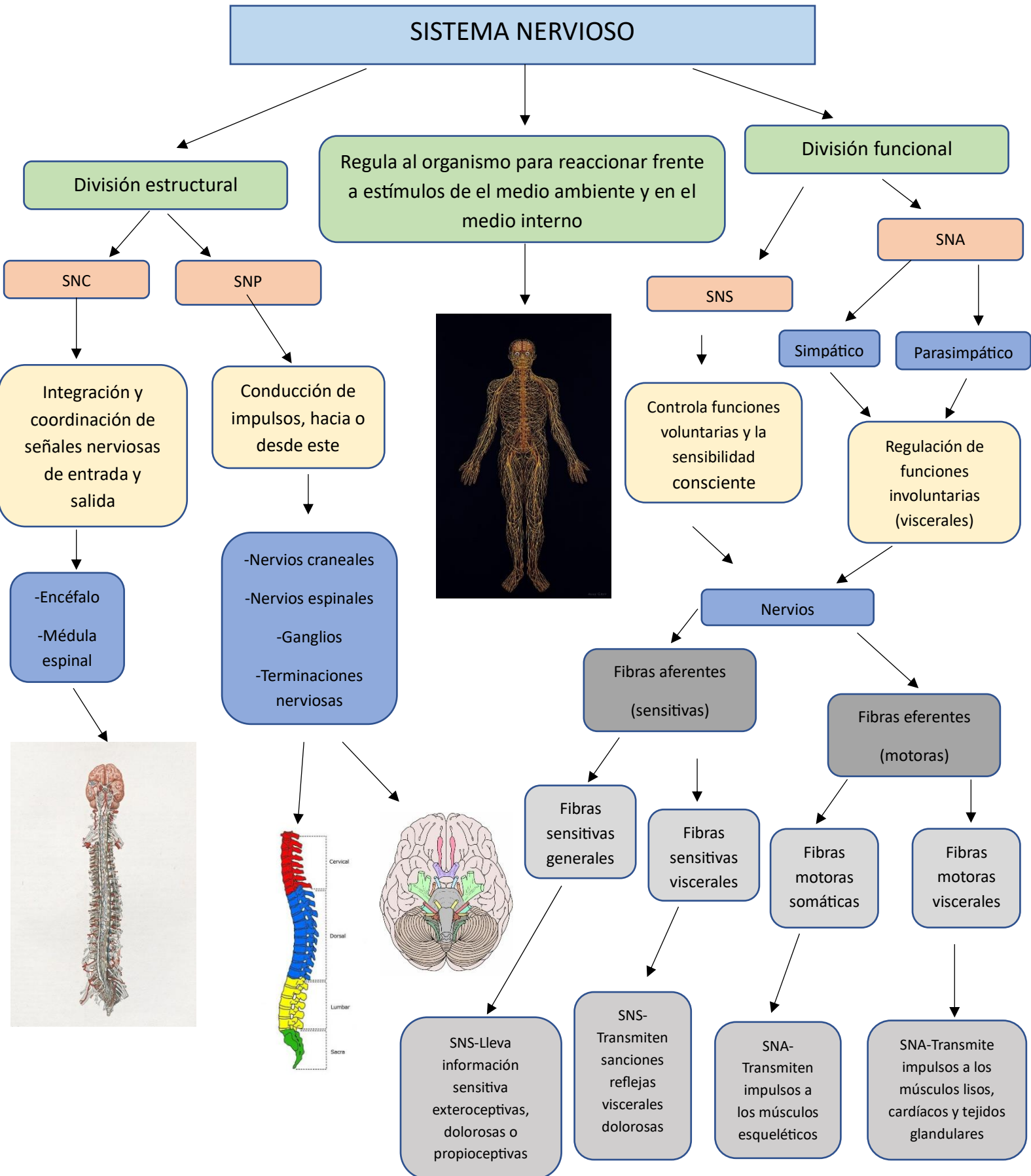

San Cristóbal de las casas, Chiapas a 13de septiembre del 2025.

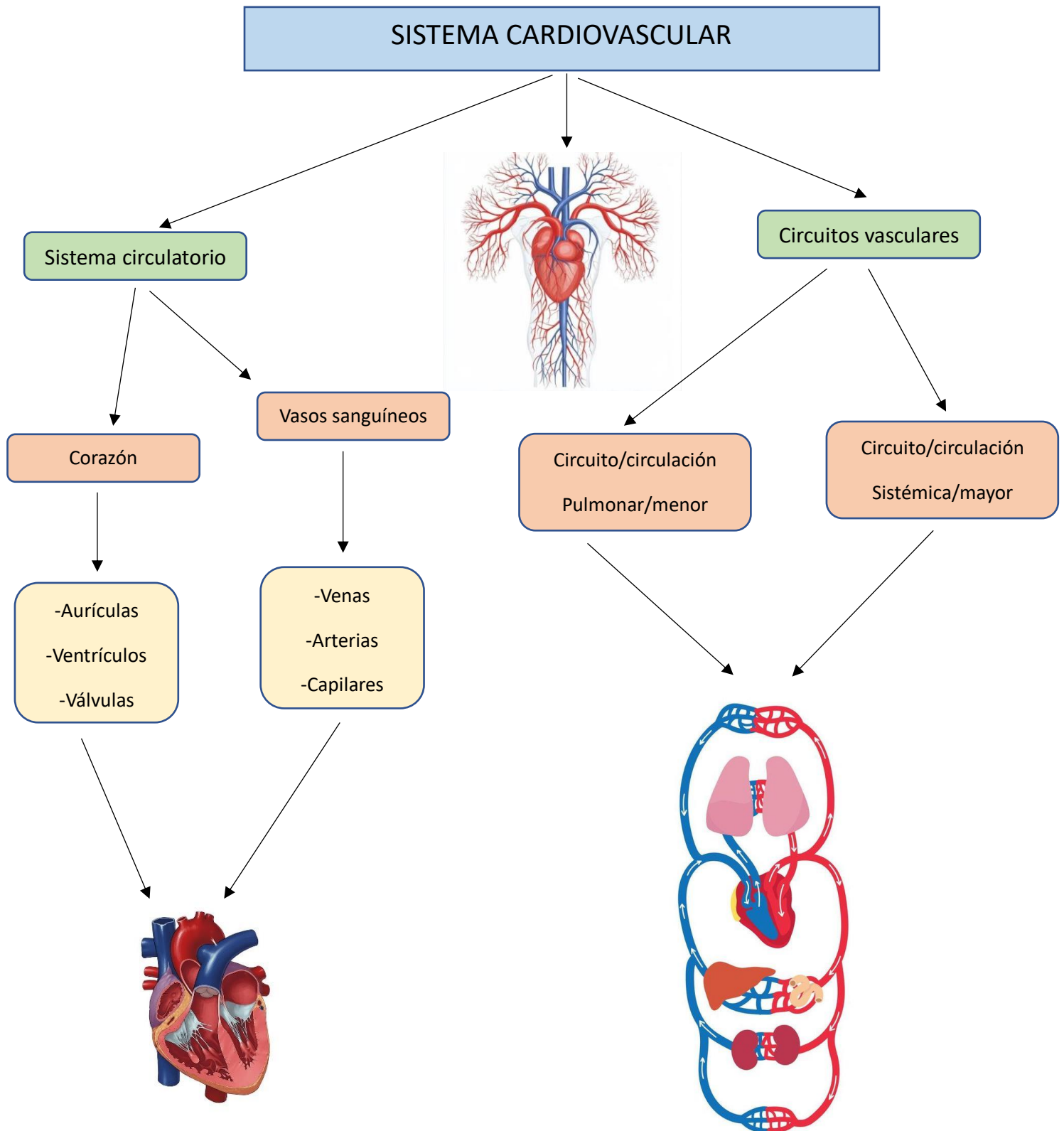

San Cristóbal de las casas, Chiapas a 13 de septiembre del 2025.

BIBLIOGRAFÍA

- Dalley II, A. F., & Agur, A. M. R. (2023). Moore: anatomía con orientación clínica. Wolters Kluwer Health.

San Cristóbal de las casas, Chiapas a 13 de septiembre del 2025.