



Melany Rosmary Noriega Morales

20 nov 2025

Biologia

Aldrin DeJesus Maldonado Velasco

UNIVERSIDAD DEL SURESTE



MELANY N.M., RENATA A., ANTULIO M., YESHUA C., KEVIN A.,
JOSHUA S., DIEGO P.,
MICHELLE ORREGO., PAOLA A. LUCERO B., HENRY S.

Biología



1.-La enzima Hexoquinasa fosforila la glucosa (le añade un grupo fosfato) consumiendo ATP. Esto activa la glucosa y la atrapa dentro de la célula al transformarla en Glucosa 6-fosfato, que no puede atravesar la membrana

2.-Es una reacción de transformación o isomerización catalizada por la enzima Glucosa 6-fosfato isomerasa.

3.-Se gasta un segundo ATP porque se fosforila la Fructosa 6-fosfato. Es catalizada por la enzima Fosfofructoquinasa-1.

4.-La Fructosa 1,6-bifosfato se rompe en dos moléculas: Dihidroxiacetona fosfato y Gliceraldehído 3-fosfato. La reacción es catalizada por la enzima Aldolasa

5.-La Dihidroxiacetona fosfato se transforma o se isomeriza a Gliceraldehído 3-fosfato, ya que esta última es la única que puede seguir con el resto de la glucólisis. Se cataliza por la enzima Triosa fosfato isomerasa. (A partir de aquí, las reacciones suceden dos veces).

6.-La enzima Gliceraldehído 3-fosfato deshidrogenasa añade un fosfato a la molécula. En este proceso, el NAD^+ se reduce al incorporar un protón, generando una molécula de NADH

7.- Se transfiere un grupo fosfato de la molécula a un ADP, generando la primera molécula de ATP de la vía (a nivel de sustrato). Se cataliza por la enzima Fosfoglicerato quinasa

8.-Esta reacción se cataliza por la enzima Fosfoglicerato mutasa.

9.- Esta reacción se cataliza por la enzima Enolasa, la cual elimina una molécula de agua

10.-La enzima Piruvato quinasa desfosforila el Fosfoenolpiruvato, lo que genera la segunda molécula de ATP y da como resultado final el Piruvato.

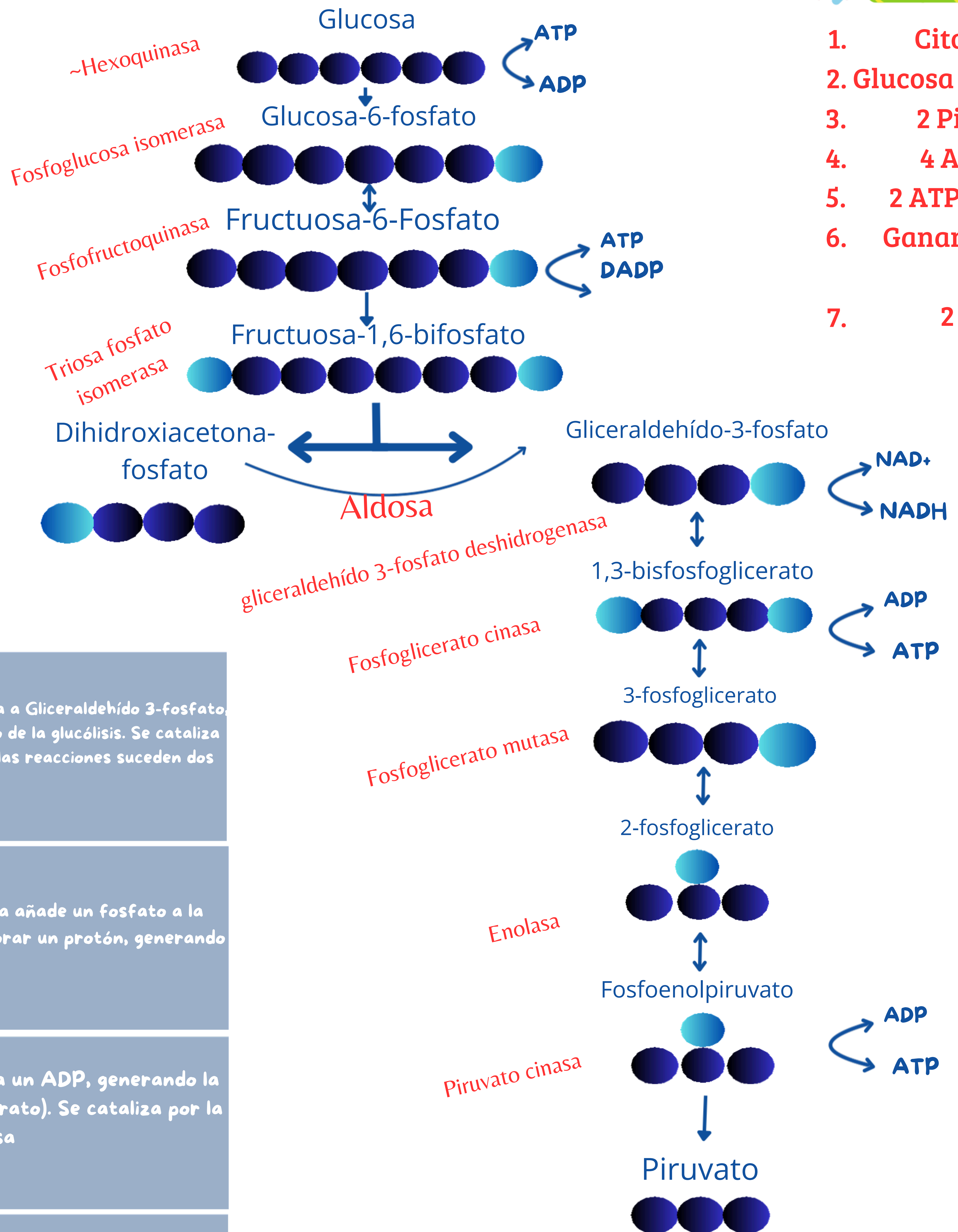

Conclusion

Es la descomposición de la glucosa en el citoplasma, se desarrolla en 10 fases donde ocurre un gasto y un beneficio energético.

La célula hace un gasto energético para atrapar la glucosa y no se libere en el citoplasma.

Es importante ya que se obtiene energía (ATP) y es parte del metabolismo y además el ATP es el combustible para otras células. Al no utilizar oxígeno se forma eficaz para crear el ATP. Aprovecha la mayoría de nutrientes para crear y producir energía, aparte de producir ATP, produce NADH. Suministra energía para varias actividades celulares, siendo crucial.