



NOMBRE DEL ALUMNO: ZENaida SARAGOS JIMÉNEZ.

NOMBRE DEL TEMA. CONTROL PRENATAL.

PARCIAL: 1.

NOMBRE DE LA MATERIA: CLINICA DE GINECOLOGIA Y OBSTETRICIA.

NOMBRE DEL PROFESOR: DR. RAUL DE LA ROSA PACHECO.

MEDICINA HUMANA.

7MO SEMESTRE.

COMITÁN DE DOMÍNGUEZ, CHIAPAS 14 DE SEPTIEMBRE 2025.

# CONTROL PRENATAL.

1



**6-8 SDG.**

Duración de 30-40 min.

- Confirmar embarazo con PIE.
- HC.
- EF.
- peso inicial de la madre. TA.
- FCF a las 10 SDG. verificar con doppler.
- FPP: regla de NAEGELE.

LABORATORIOS.

- BH, grupo y RH, glucosa en ayuno.
- EGO, Urocultivo.
- VDRL Y VIH.
- Creatinina y exploración bucofaringea.

SUPLEMENTACIÓN:

- ÁCIDO FÓLICO: 0.4 MG/día. O 5mg/día con fr.
- vit. D: 601 UI/día x todo el embarazo previene DG.
- hierro solo si se observa anemia.

VACUNACION.

- Obligadas: influenza.
- permitidas: covid, BCG, Hepatitis, meningococo.
- contraindicada: Rubéola.

4

**22 SDG.**

Duración de 20 min.

- EF. TA.
- FCF: con fetoescopio (20 SDG).
- Glucosa.

2do USG: 18-22 SDG Estructural para evaluar malformaciones congénitas y anatomía fetal.

Suplementación. Hierro 30-60 MG/día (20 SDG).

AFU: (20 SDG).

5

**28 SDG.**

Duración de 20 min.

- EF.
- TA.
- FCF: con fetoescopio (20 SDG).
- Glucosa: tamiz a DG. (24-28 SDG)
- AFU: se palpa 3 dedos por arriba de la cicatriz umbilical 24 cm
- Ganancia de peso 0.49 kg/semana.

LABORATORIOS.

- BH.
- QS.
- Prueba de COOMBS

8

**38-41 SDG.**

Duración de 20 min.

- EF.
- TA.
- FCF: con fetoescopio (20 SDG).
- AFU: 32 cm.
- Regla de Johnson.
- Maniobras de Leopold.
- vigilancia semanal.



2

**10-13.6 SDG.**

Duración de 20 min.

- Tamizaje a DG: CTGO, glucosa en ayuno >126 HC.
- EF.
- TA.
- FCF.
- glucosa.
- 1er USG 12sdg: vitalidad, edad gestacional, numero de fetos.
- detección de factores de riesgo.

Ganancia de peso 0.18 Kg/Semana.

Suplementación. Omega 3: 500-1000 MG/día (12sdg).



3

**16-18 SDG.**

Duración de 20 min.

- EF.
- TA.
- FCF.
- Glucosa.

Suplementación. Omega 3: 500-1000 MG/día (12sdg).

2do USG: 18-22 SDG Estructural para valorar malformaciones congénitas anatomía fetal.

Vacunación TDPa (16-32 SDG).



6

**32 SDG.**

Duración de 20 min.

- EF.
- TA.
- FCF: con fetoescopio (20 SDG).
- AFU: 28 cm.
- 3er USG: (>29 SDG).
- Maniobras de Leopold.

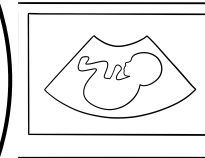

7

**36 SDG.**

Duración de 20 min.

- TA.
- FCF: con fetoescopio (20 SDG).
- AFU: 32 cm.
- Maniobras de Leopold.
- Presentación fetal. (36 SDG).
- Regla de Johnson.

