

Mi Universidad

Nombre del Alumno: Sonia Araceli Huacash Méndez

Nombre del tema: CONTROL PRENATAL

Parcial: 1

Nombre de la Materia: CLINICA GINECOLOGICA Y OBSTETRICA

Nombre del profesor: DR. De la Rosa Pacheco Raúl

Nombre de la Licenciatura: Medicina Humana

Semestre: 7to

Grupo: D

ETAPAS control prenatal

Comienzo

- HC completa
- Peso, IMC, FR, FC, TA
- Consumo de ácido fólico y fumarato ferroso
- informar condición actual del embarazo

2

- Somatometría
- Nueva solicitud de USG
- Revisión de USG
- Consumo de hierro
- Brindar información nutricional

administrar
TDPA
influenza
hepatitis B

vacuna

4

6-8 semanas
SDG

10-13.6
SDG

16-18
SDG

22 SDG

1

- Solicitar: BH, Química sanguínea, EGO, Prueba de VIH y VDRL
- USG

- Revisar y Explicar análisis de laboratorio y complementos

- revisar FCF
- fondo uterino
- movimientos fetales

Evaluar FCF
movimientos fetales

3

- Altura y FCF
- Valorar PSS y USG para evaluar el crecimiento fetal
- USG
- valoración preeclampsia

ETAPAS control prenatal

- clasificar al embarazo
- Preclamsia - suplementación si es necesario

5



- Somatometría y FCF
- USG
- Evaluación de aumento o pérdida de peso
- Posición correcta para dormir y evitar broncoaspiración



- Altura uterina y FCF
- Técnicas de alimentación al seno

7



- Orientación sobre el manejo del RN
- Promoción de lactancia materna exclusiva
- Orientar sobre el parto y el puerperio

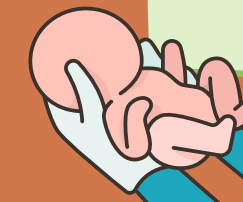

28 sdg

32 SDG

36 SDG

38-41 SDG

6

8

- informar estado actual del embarazo
- Dar signos y síntomas de alarma
- Somatometría y FCF
- promoción de planificación familiar



- Revisión de USG obstétrico
- evaluar movimientos fetales



- Valorar presentación fetal
- Orientación sobre el tamiz neonatal
- Explicar signos de alerta



- informar que el embarazo no se prolongue mas de las 42 semanas
- medidas para cuidar al cordón umbilical

