

**universidad del sureste  
campus comitan  
licenciatura en medicina humana**



**Ginecología y Obstetricia**



**Dr. Raúl De La Rosa Pacheco  
Andy Janeth Pérez Díaz  
6 semestre, grupo D  
ler Parcial**

**Comitán de Domínguez Chiapas, a 14 de septiembre del 2025**

# control prenatal

serie de contactos, entrevistas o visitas programadas de la embarazada con el personal de salud con el fin de vigilar la evolución del embarazo.

1. promoción
2. prevención

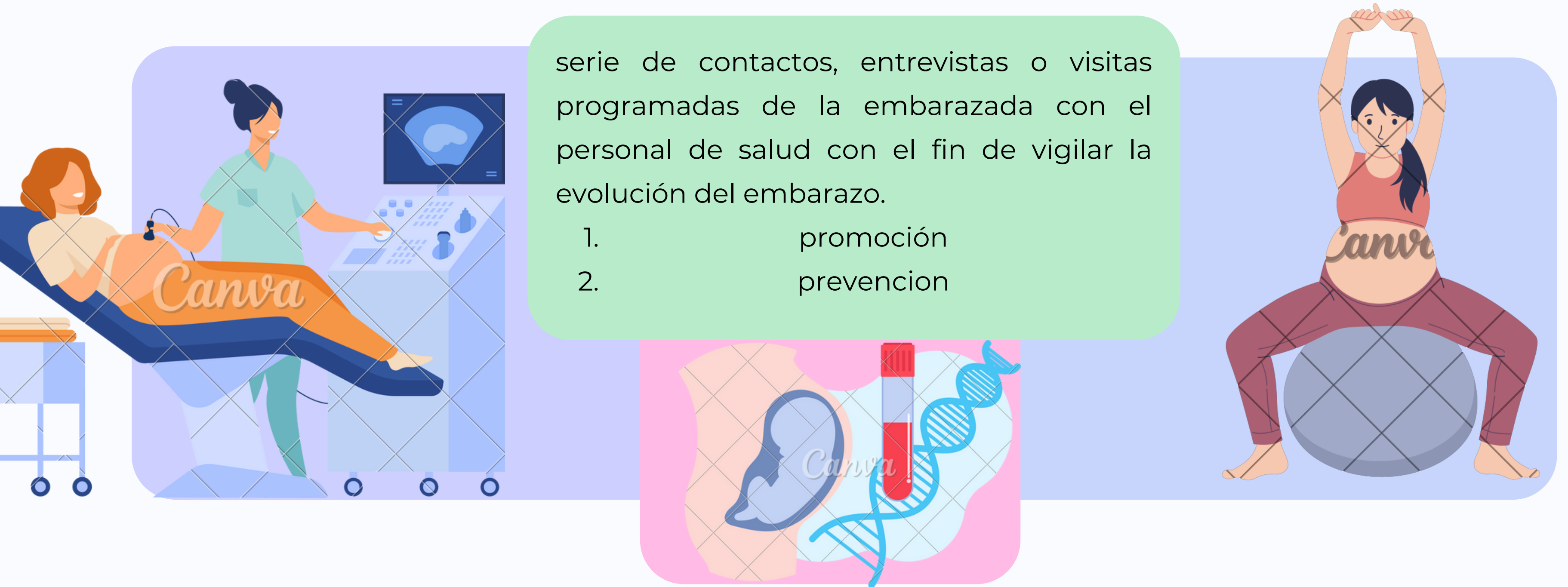

## cromosopatía (sx Down)

- Dúo test
- USG: translucencia nuchal
- biopsia de vellosidades coriónicas

## multivitamínico

- omega 3: 500-1000 mg día

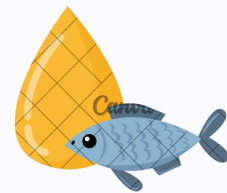

## laboratorial

- EGO (ITU)
- diabetes pregestacional

## historia clínico general

- ficha de identificación
- fac. riesgo
- IMC
- TA
- peso de la madre

## USG

- vitalidad, edad gestacional, número de fetos, aneuploidía
- EG: longitud céfalo-caudal

10-13.6 SDG

2 consulta

3 consulta

16-18 SDG

- cromosopatías : sx Down
- amniocentesis

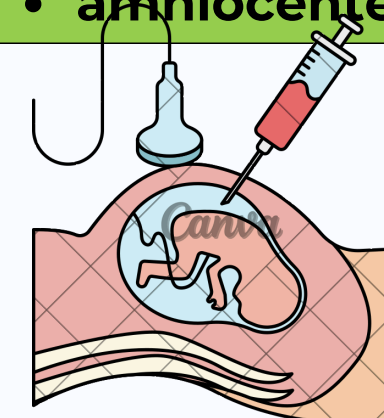

## laboratorial

- BH
- EGO
- TA

- FCF
- TA
- PESO
- MOVIMIENTOS FETALES

## USG estructural

- preeclampsia

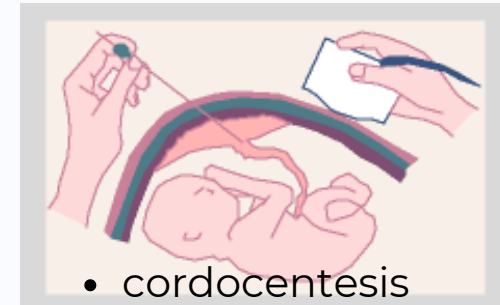

- cordocentesis

multivitaminico:  
Hiero 30-60mg/día

22 SDG

4 consulta

## USG

- vialidad, anatomía fetal y malformaciones, estructura
- EG: diámetro biparietal

USG ESTRUCTURAL: DIAGNOSTICO DE PREECLAMPSIA (si la hay)

## GENERAL:

- FCF
- AFU
- Movimientos fetales
- Triple test

- vacuna TDPA
- influenza

## multivitaminico

- acido fólico 0.4mg/día - 5mg (px con alto riesgo)
- vitamina D 601 UI día

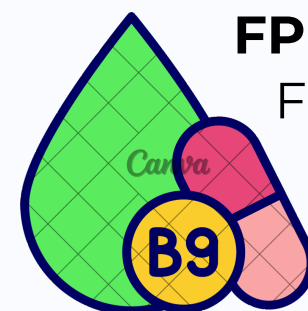

## FPP (regla de naegele):

FUM + 7 dias-3 meses + 1 año

## estudios

- BH
- tamizaje
- urocultivo
- QS
- papanicolao

## dieta

- cafeina -200ml
- agua 2.3L día

(exploracion bucofaringea)



## USG

- confirmar dx
- morfología y número de fetos

ejercicio: 60-150min x semana



