



**Universidad del sureste**

Campus Comitán  
Medicina humana



# Intra emprendedor o corporativa



Integrantes:

- Gabriel de Jesus Martinez Zea

# Definición

- Emprendimiento corporativo, también conocido como intraemprendimiento, es la práctica de fomentar la innovación y el desarrollo de nuevos negocios dentro de una empresa ya establecida.
- Implica animar a los empleados a pensar de forma emprendedora y a proponer nuevas ideas, productos o servicios que puedan beneficiar a la empresa.



# Características Que Lo Hacen Diferente

- Productos existentes pero innovadas
- Fácil acceso a mercados
- Creatividad en dicho producto
- Varía en costo de acuerdo a la calidad del producto

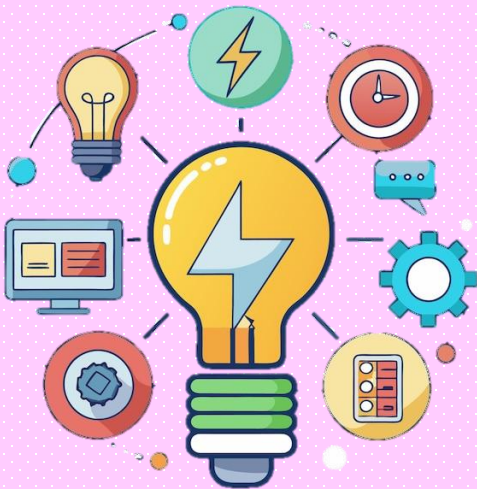

# Famoso Emprendedor.



Ken Kutaragi.  
1950.

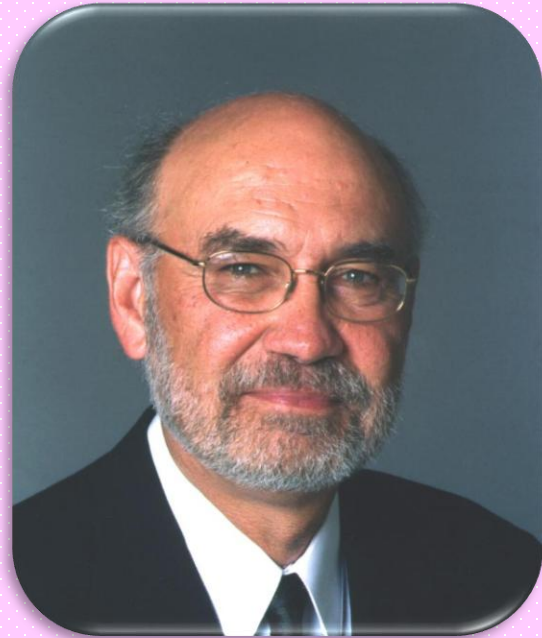

Spencer Silver.  
1941-2021.

# Emprendimiento Realizado.



Ken Kutaragi (1950).

es un ingeniero tecnológico y empresario japonés. Se le conoce como «el padre de la PlayStation», ya que supervisó el desarrollo de la consola original y sus sucesores y derivados, como la PlayStation 2, la PlayStation Portable y la PlayStation 3.

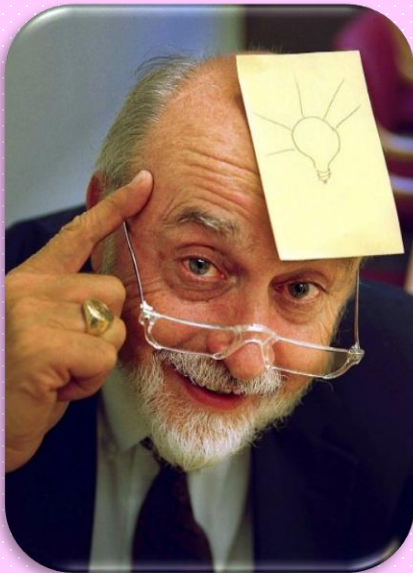

Spencer Silver (1941-20219).

fue un químico e inventor estadounidense que se especializó en adhesivos. 3M le da crédito por haber ideado el adhesivo que Arthur Fry utilizó para crear los Post-it.

