



**Nombre del alumno: Jennifer Guadalupe  
espinosa Perez**

**Nombre del profesor: Lic. Sissy Alexandra  
Yañez Pinto**

**Nombre del trabajo: Super Nota**

**Taller del emprendedor**

**Grado y Grupo: 7 C**

Comitán de Domínguez Chiapas a 10 de septiembre del 2025



# Tipos de emprendedores



## visionario

tiene visión clara del futuro, capacidad para anticiparse a las tendencias, innovar y liderar con pasión un proyecto

características :

- pasión
- visión a largo plazo
- Liderazgo

Ejemplo

- Fundador de Tesla, SpaceX, Neuralink

Ventajas:

- innovación y creación de nuevas empresas

Desventaja

- Alto riesgo de fracaso



## social

obtener rendimiento financiero y al mismo tiempo generar un impacto social o ambiental positivo

Características

- Con valores sociales
- Paciencia en resultados
- Redes de contacto

Ejemplo

- Fondo de Inversión Social (FIS) en Chile

Ventaja

- rentabilidad financiera con impacto social

Desventaja

- mayores costos de evaluación



## Oportunista

es quien identifica oportunidades de negocio en el entorno

Características

- Adaptabilidad
- decisión rápida y acción
- Estado de alerta

Ejemplo

- Abarrotes

Ventaja

- Crecimiento rápido

Desventaja

- Falta de planificación



## Inversionista

Utiliza su experiencia emprendedora para financiar y apoyar empresas con potencial de crecimiento

Características

- Amplia red de contactos
- Memoria activa
- Diversificación

Ejemplo

- Warren Buffet

Ventaja

- Permite alcanzar un crecimiento de patrimonio

Desventaja

- Existe el riesgo de perder el capital

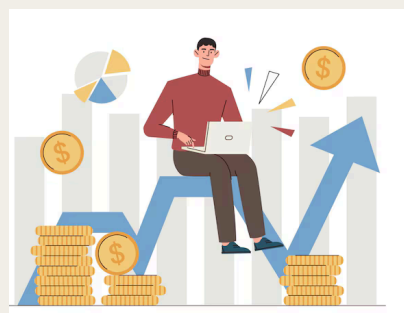

## Especialista

Aquel que tiene dominio técnico o experiencia profunda en un área concreta.

Características

- Atención al detalle
- pasión por mantenerse actualizado
- perfeccionismo

Ejemplo

- Carlota PI en BBVA

Ventaja

- Especialización

Desventaja

- Limitación en el área de trabajo



## Por necesidad

persona que inicia un negocio porque no tiene más opciones laborales o necesita generar ingresos

Características

- Motivación económica
- Resiliencia
- Recursos limitados

Ejemplo

- Puestos de comida

Ventaja

Generar ingresos propios

Desventaja

- Ingresos inestables



## Corporativo

dentro de una organización, identifica oportunidades, asume riesgos calculados e impulsa innovación

Características

- Iniciativa
- Asumir riesgos calculados
- Recursos limitados
- persistencia

Ejemplo

- Empresa de alimentos orgánicos

Ventaja

- Transformación y talento

Desventaja

- Burocracia