



Claudia Patricia Abarca Jiménez

Dr. Raúl de la Rosa Pacheco

Control prenatal

Clínica de ginecología y obstetricia

PASIÓN POR EDUCAR

7º

“B”

Comitán de Domínguez Chiapas a 11 de septiembre del 2025.

LINEA DEL TIEMPO

Control prenatal

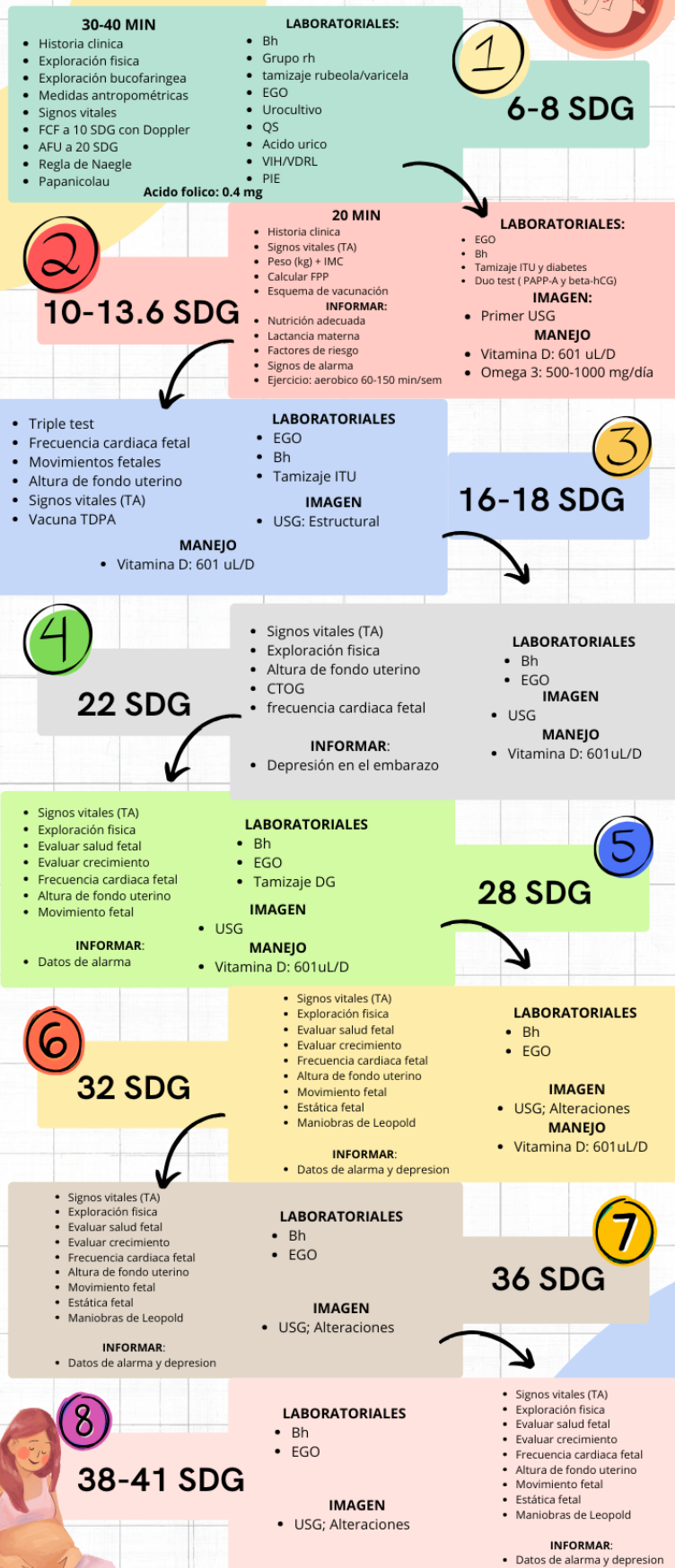
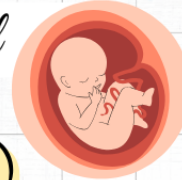

REFERENCIA:

Maestro, Catálogo. *GUÍA de PRÁCTICA CLÍNICA GPC CONTROL
PRENATAL Con Atención Centrada En La Paciente Evidencias Y
Recomendaciones.* 2017.