



José Carlos Cruz Camacho

Dr. Raúl de la Rosa Pacheco

Línea del tiempo control prenatal

Ginecología Y Obstetricia

7mo semestre

“A”

Comitán de Domínguez Chiapas a 13 septiembre del 2025

Etapas Del Control Prenatal



CONSULTA 02 16-18 SEMANAS

02
Control de peso y TA.
Altura uterina y FCF (frecuencia cardiaca fetal).
Revisión de resultados de estudios iniciales.
Solicitud de tamizaje de malformaciones (triple marcador / USG estructural temprano si aplica).
Revisión de signos de alarma.
Refuerzo en alimentación y hábitos saludables.



CONSULTA 04 24-28 semanas

04
Peso, TA, AU y FCF.

Movimientos fetales.

Tamiz de diabetes gestacional: curva de tolerancia a la glucosa 75 g o 100 g.

BH de control (detección de anemia).

Repetición de VDRL y VIH si hay riesgo.

Vacunación Tdpa (ideal entre 27-36 semanas).

Educación sobre signos de alarma y plan de parto.



CONSULTA 06 34-36 semanas

06
Peso, TA, AU y FCF.

Movimientos fetales.

Tacto vaginal si hay dinámica uterina.

Exudado vaginal y rectal para detección de Streptococcus grupo B.

Plan de parto

Evaluación del bienestar fetal

CONSULTA 08 39-40 semanas

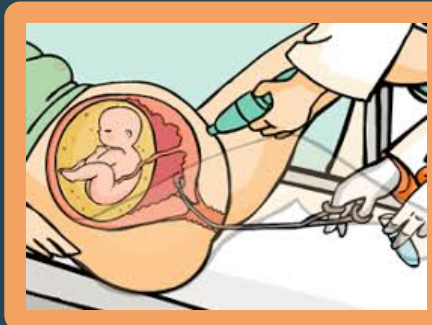

08
Peso, TA, AU y FCF.

Movimientos fetales.

Evaluación de condiciones para parto.

Plan de inducción si llega a >41 semanas.

Orientación final sobre cuidados inmediatos postparto y lactancia.

CONSULTA 01 6-8 semanas



01
Historia clínica completa.
Exploración física general y obstétrica.
Identificación de factores de riesgo.
Laboratorios iniciales:
Biometría hemática.
Grupo sanguíneo y Rh.
VDRL (sífilis).
VIH.Hepatitis B.
Glucosa en ayuno.
Examen general de orina.
Urocultivo.
Tensión arterial, peso, talla, IMC.
Consejería nutricional y suplementación:
Ácido fólico 0.4 mg/día.
Hierro profiláctico.
Ultrasonido obstétrico temprano (confirmar edad gestacional, viabilidad, número de fetos).
Vacunación (influenza, Tdpa según edad gestacional).

CONSULTA 03 22 SEMANAS

03
Control de peso, TA, AU y FCF.

Evaluación de movimientos fetales.

Ultrasonido estructural (detectar malformaciones congénitas).

Evaluación de anemia y suplementación.

Consejería sobre lactancia materna y cuidados en el hogar.

CONSULTA 05 30-32 semanas



05
Peso, TA, AU y FCF.

Movimientos fetales.

Ultrasonido obstétrico de crecimiento y líquido amniótico.

Detección de factores de riesgo (preeclampsia, RCIU, parto pretérmino).

Consejería sobre preparación para parto, lactancia y planificación familiar.

CONSULTA 07 37-38 semanas



07
Peso, TA, AU y FCF.

Movimientos fetales.
Valoración de pelvis y presentación fetal.
Orientación sobre signos de inicio de labor de parto y signos de alarma.