



Erivan Robely Ruiz Sánchez.

Dr. Raúl de la Rosa Pacheco

Línea del tiempo del control prenatal.

Clínica de ginecología y obstetricia

Séptimo “A”

Comitán de Domínguez Chiapas a 12 de septiembre del 2025.

LÍNEA DE TIEMPO

DEL CONTROL PRENATAL

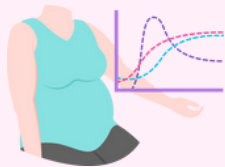

PRIMERA CONSULTA (6-8 SEMANAS)

- Confirmación : Prueba de β -hCG en sangre o orina.
- HCC: AGO
- Exploración física
- Exp. bucofaríngea
- Identificación de fx de riesgo
- FPP
- Estudios básicos:
 - Biometría hemática
 - Grupo sanguíneo AC y Rh
 - EGO/urocultivo
 - VDRL, VIH, Hepatitis B, Rubéola y varicela
 - Papanicolaou (si no se tiene en los últimos 3 años)
- Ácido fólico 0.4 mg/día 5mg (evaluar). Vitamina D 601 UI/d. vitamina B6 10 mg/día si vomitos
- Programas educativos: Alimentación, ejercicio, signos de alarma.



SEGUNDA CONSULTA (10-13.6 SEMANAS)

- USG: Para confirmar edad gestacional y tamizaje de aneuploidías.
- Tamizaje de preeclampsia: En px de riesgo
- Tamizaje enfermedad tiroidea
- Inicio de aspirina (150 mg/día) en mujeres con riesgo alto de preeclampsia. EGO
- Aplicación de la primera dosis de toxoide antitetánico
- Continuar suplementos: Ácido fólico . omega 3 500-1000mg/día



TERCERA CONSULTA (16-18 SEMANAS)

- Medición de TA y peso.
- AFU.
- FCF., MF.
- USG estructural (ideal entre 18-22 sem).
- Tamizaje de diabetes gestacional en pacientes de riesgo
- Vacunación: Influenza (en temporada) y Tdap (entre 16-32 sem).
- Repaso educativo: Lactancia, plan de parto.
- Suplementos: Hierro 30-60 mg/día si no hay contraindicación.

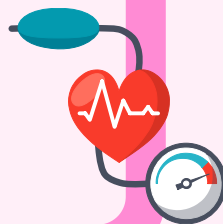

CUARTA CONSULTA (22 SEMANAS)

- Tamizaje de DG en px de riesgo (glucosa en ayuno o curva de tolerancia a glucosa si hay factores de riesgo).
- Suplementos: Hierro 30-60 mg/día



QUINTA CONSULTA (28 SEMANAS)

- Tamizaje universal de diabetes gestacional con Estrategia de un solo paso 75 g.
- Vacuna Tdap si no se ha aplicado.
- Repetir pba tipificación Rh D y la detección de anticuerpos en px con resultado negativo
- Repetir el estudio para VIH px con riesgo
- Suplementos: Hierro 30-60 mg/día



SEXTA CONSULTA (32 SEMANAS)

- Medición de altura uterina.
- Auscultación cardiaca fetal.
- Refuerzo de signos de alarma: Preeclampsia, trabajo de parto pretérmino.
- USG si hay sospecha de restricción de crecimiento o alteración de líquido amniótico.

SÉPTIMA CONSULTA (36 SEMANAS)

- Repetir biometría hemática si hay anemia previa.
- EGO
- Evaluación de presentación fetal (maniobras de Leopold).
- Plan de parto y vía de nacimiento.



OCTAVA CONSULTA (38-41 SEMANAS)

- Evaluación de bienestar fetal.
- Preparación para lactancia y puerperio.

