



Mi Universidad

Infograma

Javier Jiménez Ruiz

Primer Parcial

Pediatría

Dra. Karla Sofía López Gutiérrez

Licenciatura en Medicina Humana

6° "A"

Comitán de Domínguez, Chiapas a; 13 de septiembre de 2025.

Atención a la persona Recién Nacido

13 09 25

NOM-007-SSA2-2016

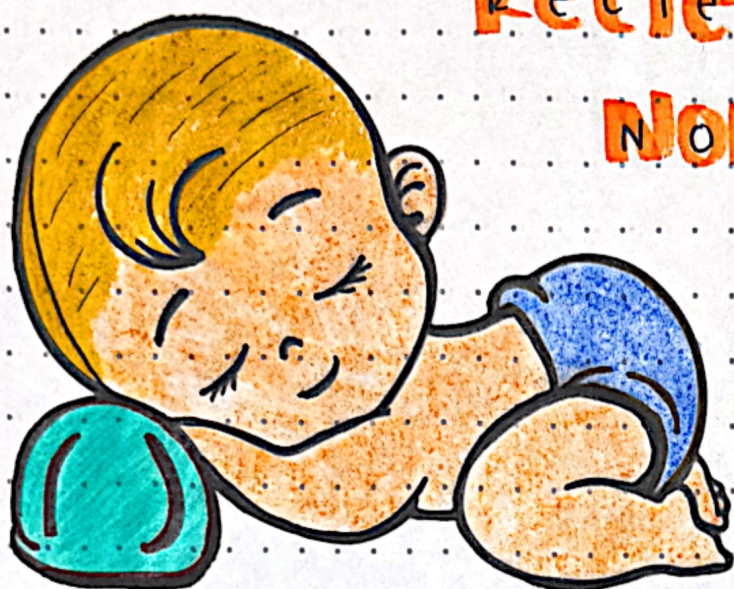

- la asistencia / atención de la persona EN VIVA, implica asistencia en el momento del nacimiento, así como la 1ra. consulta de revisión entre los 3 y 5 días y la segunda a los 28 días posterior.

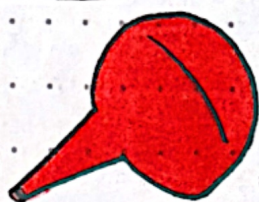

Aspiración de secreciones (Nariz - Boca)

✓ solo indicación: con sonda.



Manejo correcto del cordón umbilical

CAPURRO: Edad gestacional

✓ pabellón / G. mamaria / Pezón (4)

✓ Textura de piel / pliegue plantar (5)



OFTALMIA PURULENTA

→ 2 gotas en cada ojo

- Examen físico
- Evitar ayuno > 4 horas
- Alojamiento conjunto sv 1/8h.
- Lactancia materna exclusiva 6 meses
- Vacunación
- Tamiz N: 72h-5 días (15 días)

APGAR

✓ 1er minuto

✓ 5 minutos

Cianosis G.	0	Sin Resp.	Flácido	Ausente	0
Cianosis D.	<100	Mucos	Flexión mod.	Regular	1
Peso	>100	Llanto Fx V.	Mov. activa	Normal	2

- <3: Severamente deprimido

- 4-6: Moderadamente deprimido

- 7-10: Buen estado

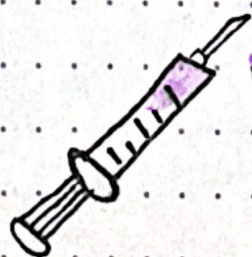

VITAMINA K

1 mg IM

Tercio medio del muslo vasto lateral

ANTROPOMETRÍA

- Peso: 2.500 - 4 Kg
- Talla: 47 - 53 cm
- PC: 33 - 37 cm
- PI: 30 - 33 cm
- PA: 31 - 33 cm
- SI: 17 - 21 cm
- Pie: 7 - 9 cm

Bibliografía

-Norma Oficial Mexicana NOM-007-SSA2-2016
Para la atención de la mujer durante el
embarazo, parto y puerperio, y de la persona
recién nacida.