



Flashcards

María Fernanda Monjaraz Sosa

Primer parcial

Clínica quirúrgica

Dr. Jhovanny Efraín Farrera Valdiviezo

Medicina humana

Quinto semestre grupo B

Comitán de Domínguez, Chiapas a 12 de septiembre de 2025

¿Quién es considerado el padre de la cirugía moderna?



Joseph Lister

5 momentos del lavado de manos.



- Antes de tocar al paciente.
- Antes de realizar un procedimiento.
- Después del riesgo de exposición a líquidos corporales.
- Después de tocar al paciente.
- Después de contacto con el entorno del paciente.

¿Qué es asepsia?



Métodos y procedimientos para preservar la esterilidad en superficies inertes

¿Qué es antisepsia?



Disminuir la población de microorganismos en tejidos vivos.

¿Qué es el Alkazyme?



Es un detergente enzimático con Ph ácido.

¿Qué es Alkacide?



Desinfectante de alto nivel de dispositivos médicos invasivos y no invasivos, material quirúrgico.

¿Cómo se prepara el alkazyme y alkacide?



- Alkazyme: se diluyen 20 gr por cada 4 litros de agua (hervida o purificada)
- Alkacide: 20 ml por cada litro de agua.

¿Cómo está compuesto el jabón quirúrgico?



- Gluconato de clorhexidina: de 2% a 4%
- Povidona yodada
- Cloruro de benzalconio

¿Cuáles son los métodos físicos?

- Calor húmedo: Alkzyme y alkacide.
- Calor seco: flameado, incineración y aire caliente.
- Ionizante: rrayos gamma, radiación electrónica.
- Autoclave

¿Cuáles son los métodos químicos?

- Mormaldeido: preservación de partes anatómicas

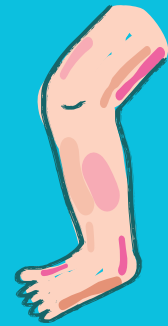

¿Qué establece la norma oficial 087 RPBI?



Establece lineamientos para el manejo de los residuos peligrosos biológicos-infecciosos.

¿Cuál es el manejo de RPBI?



- Bolsas rojas: sangre, materiales no anatómicos.
- Bolsas amarillas: para patógenos.
- Bolsa negra: basura municipal.
- Recipientes rígidos: punzocortantes

¿Qué nos dice la Norma Oficial Mexicana NOM-045-SSA-2005?

Establece que el lavado de manos es la medida más importante para prevenir la transmisión de enfermedades.



¿Qué es un quirófano?

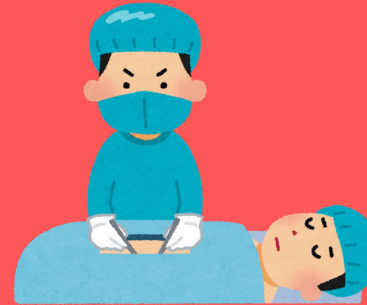

Es un espacio médico en el cual se realizan intervenciones quirúrgicas.

¿Cómo se clasifican los quirófanos?



- Clase A: aquellos con tecnología alta para trasplantes.
- Clase B: para cirugías mayores.
- Clase C: intervenciones menores.

¿Qué es la zona negra y qué comprende?



Es la piemra zona, es un espacio de transición que es considerado "sucio", aquí el personal debe colocarse el uniforme quirúrgico. Contiene:

- Vestidores
- Baños
- Zona de administración quirúrgica.

¿Qué es la zona gris y qué contiene?



Es un área de transición entre la zona negra y la zona gris. Aquí se realiza la preparación de personal y equipo quirúrgico.

- Área de lavado de
- Central de equipos
- Cuarto de anestesia
- Cuartos sépticos

¿Qué es la zona blanca?



Es el área más estéril donde se realizan intervenciones quirúrgicas. Solo el personal vestido con ropa estéril y el paciente pueden acceder a ella.

¿Qué características debe tener el uniforme quirúrgico?



- Resistencia a líquidos
- Antiestáticos
- De tejido hipoalergénico
- Transpirable

¿Qué características debe tener un quirófano?

- Superficies lisas y resistentes
- Iluminación regulable
- Control de temperatura y humedad
- Sistema de ventilación con presión positiva
- Orillas redondeadas