



Rodolfo Alejandro Santiago Gómez

Grado y grupo: 5 A

Fecha: 06/09/25

Dr: Morales Domínguez Alan de Jesús

Materia: Medicina Física y rehabilitación

Rodrigo Alejandro Santiago Gómez 25/08/25

① 0-7 días. ^{hemorragia}

Formación de hematoma:

- Tras la fractura, se forma un coágulo de sangre en el sitio de lesión, seguido de una reacción inflamatoria.

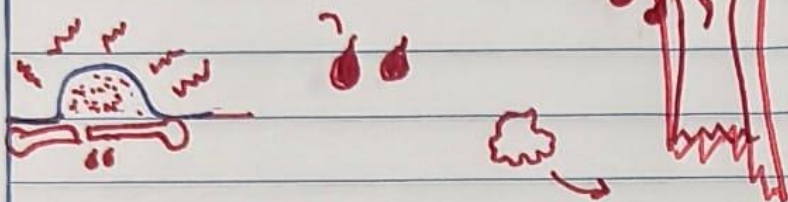

② 7-14 días

Tjido de granulación

- En la semana siguiente, el hematoma es remplazado por tejido de granulación, que contiene vasos sanguíneos y fibroblastos.

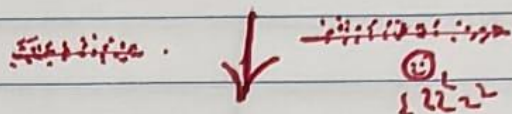

③ Formación del callo duro
3-4 meses

- Osificación endocranal
- Reemplazo del cartilago por hueso trabecular
- Aumento de la resistencia mecánica

③ Formación de callo blando
(1-3 semanas)

- Proliferación de condrocitos y Fibroblastos
- Producción de matriz cartilaginosa
- Estabilización inicial de Fractura.

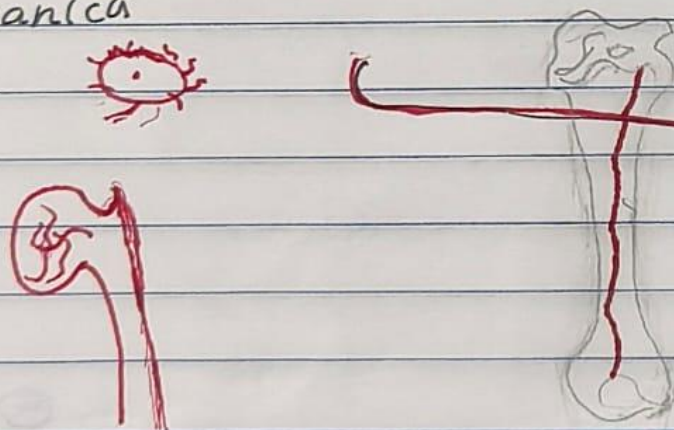

(Meses o años)

④ Remodelación
(meses a años)

- Remodelación del hueso trabecular a hueso laminar
- Restauración de la forma y función del hueso