



**Mi Universidad**

## **Cuadro comparativo**

*Carlos Daniela Aguilar Deleón*

*Cuadros comparativo*

*Parcial I*

*Semiología*

*Dra.Vazquez Calvo Vanesa Estefanía*

*Medicina Humana*

*Semestre*

## FACIE CAQUETICA



- Páld de sigaficativa de peso
- Reducción de tejido adiposo
- Piel seca y Púrida
- Robos con menos volumen
- Exposición de oteotomario

## FACIE LÚPICA



- Erupción en forma de mariposa
- Desaparición central
- Fotosensibilidad

## FACIA RENAL



- Piel con ictericia
- Edema facial
- Ojeras pronunciadas
- Rosaqueadud y purito en piel

## SINDROME DE CUSHING

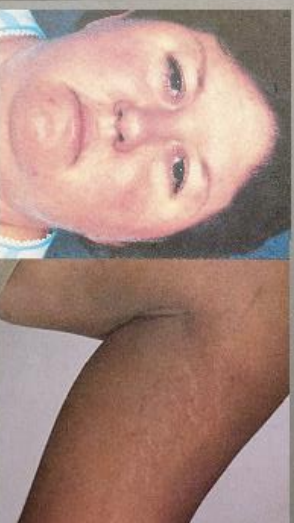

- Cara de luna llena
- Obesidad central
- Estrías
- Piel fina

## MONGOLIA DE



- Roslio redado
- Ojos almendrados
- Puerta nasal pldno
- Lengua protruyente
- Epícano

## CIANOTICA



- Coloración azulada
- Labios oscuros
- Ojcos y nariz azulados
- Coniuntivas infectadas

## PARKINSONIANA



- Mirada fija
- Surcos nasolabiales profundos
- Boca abierta

## FACIA SX HORNER



- Prosos
- Miosis
- Anhidrosis