



Mapa Conceptual

Miriam Guadalupe del Ángel Alejo

Parcial: I

Epidemiología II

Dra. Vanessa Estefanía Vásquez Calvo

Licenciatura en Medicina Humana

Semestre 3B

Comitán de Domínguez, Chiapas a 09 de septiembre de 2025

UTILIZACIÓN DEL ESTUDIO DE LA CAUSALIDAD Y EL ENFOQUE DE RIESGO EN LA COMPRENSIÓN DEL PROCESO SALUD - ENFERMEDAD

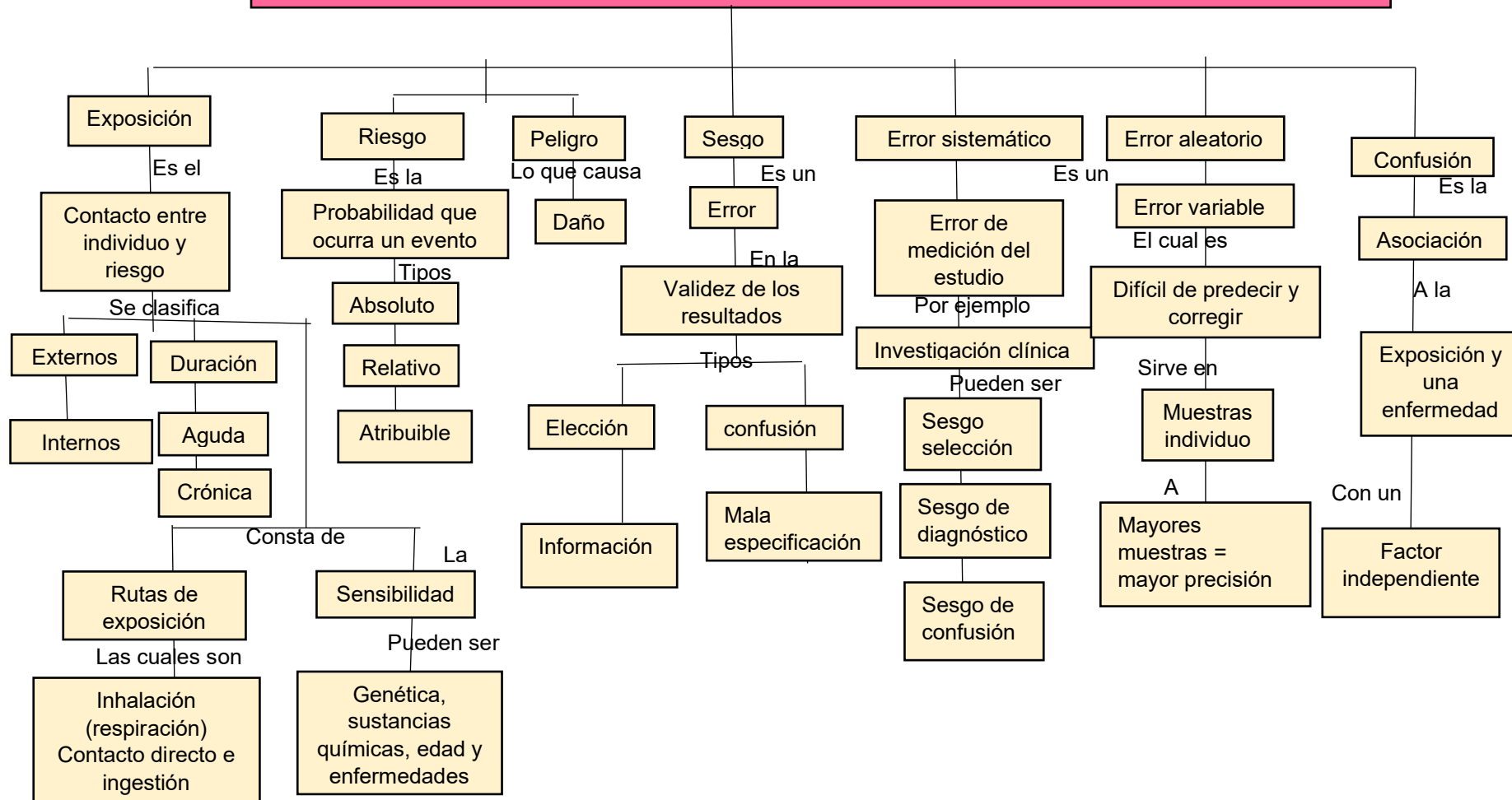

DISEÑOS EPIDEMIOLÓGICOS DE INVESTIGACIÓN

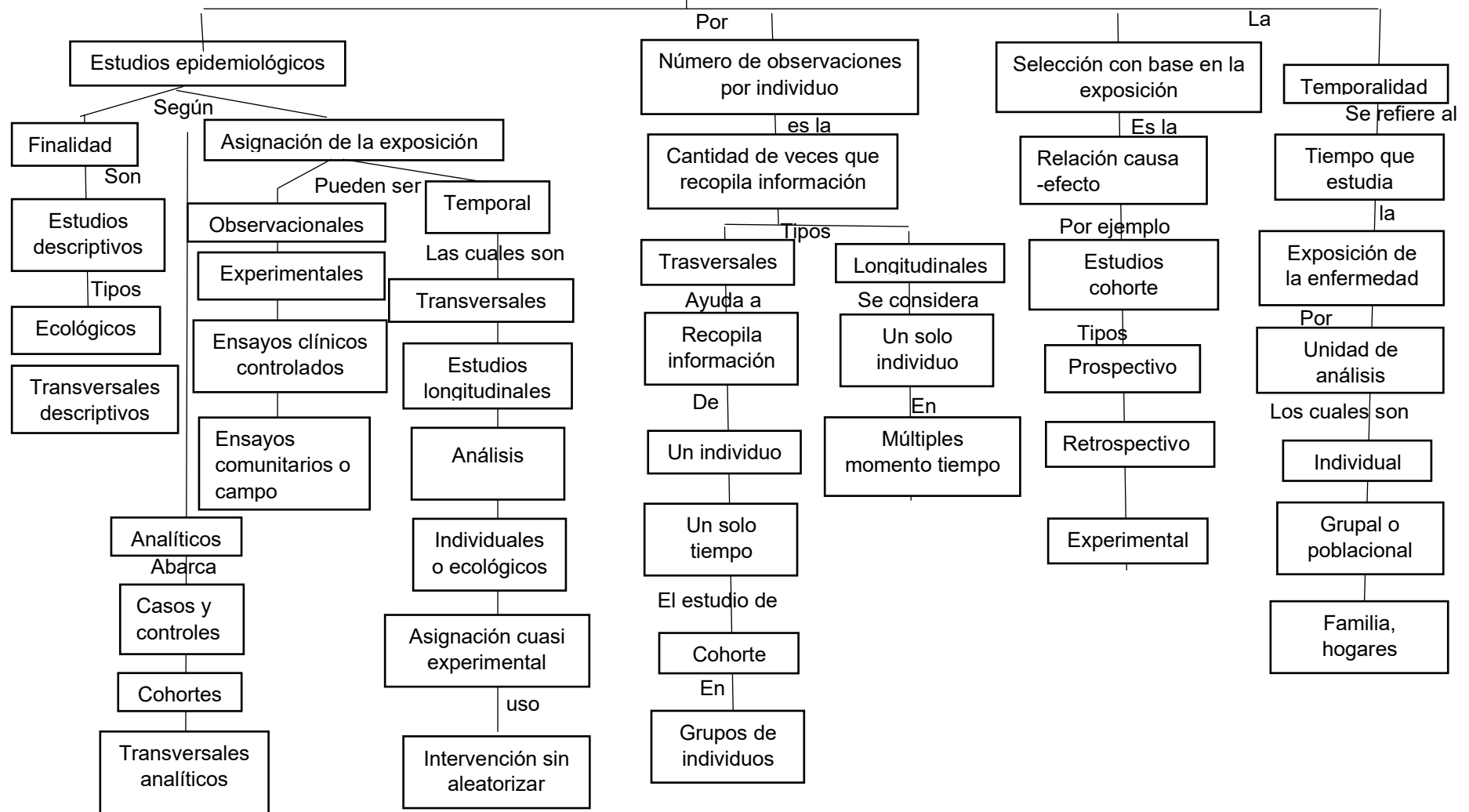

LA MEDICIÓN DE LOS FENÓMENOS DE SALUD Y ENFERMEDAD

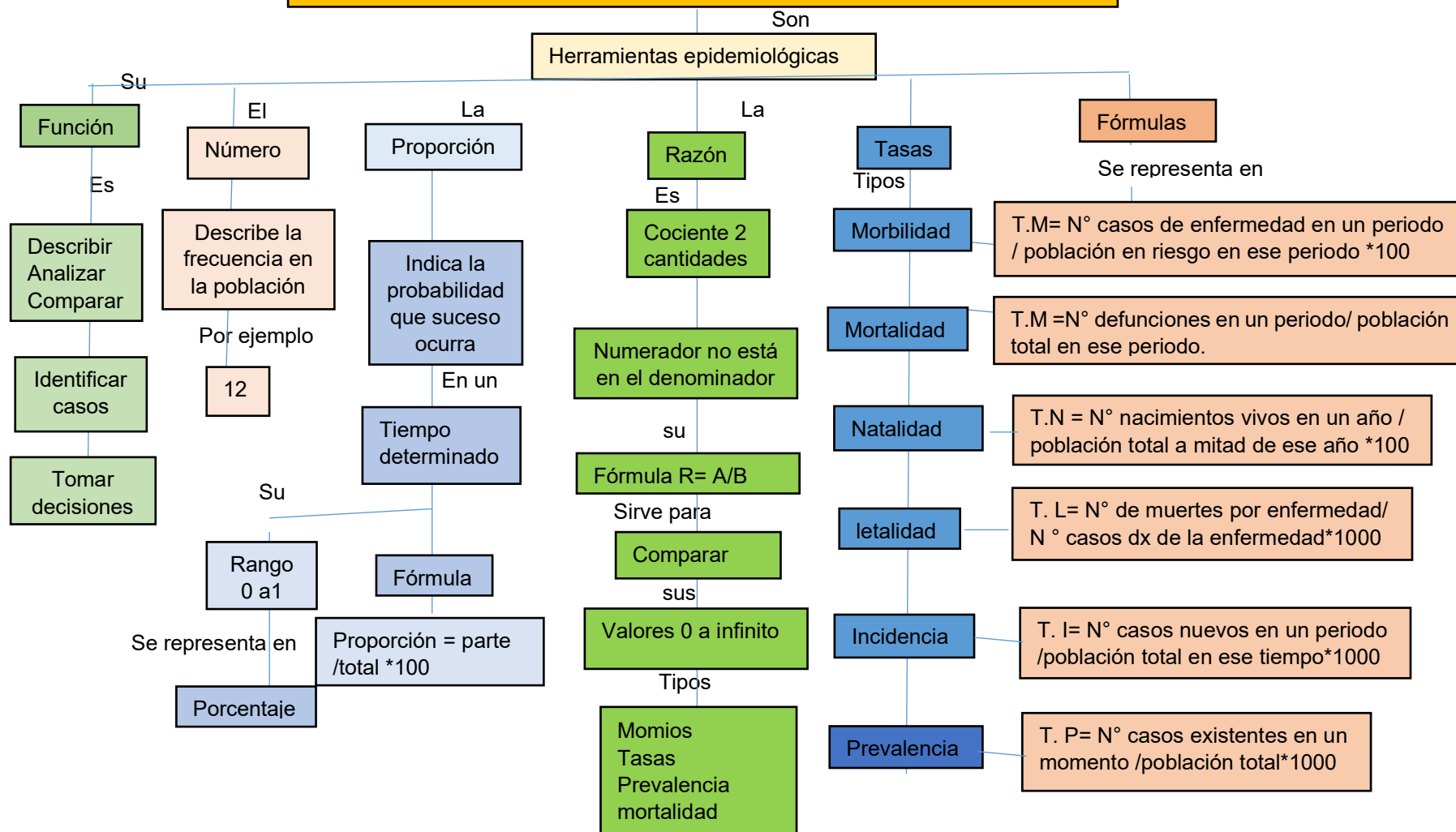

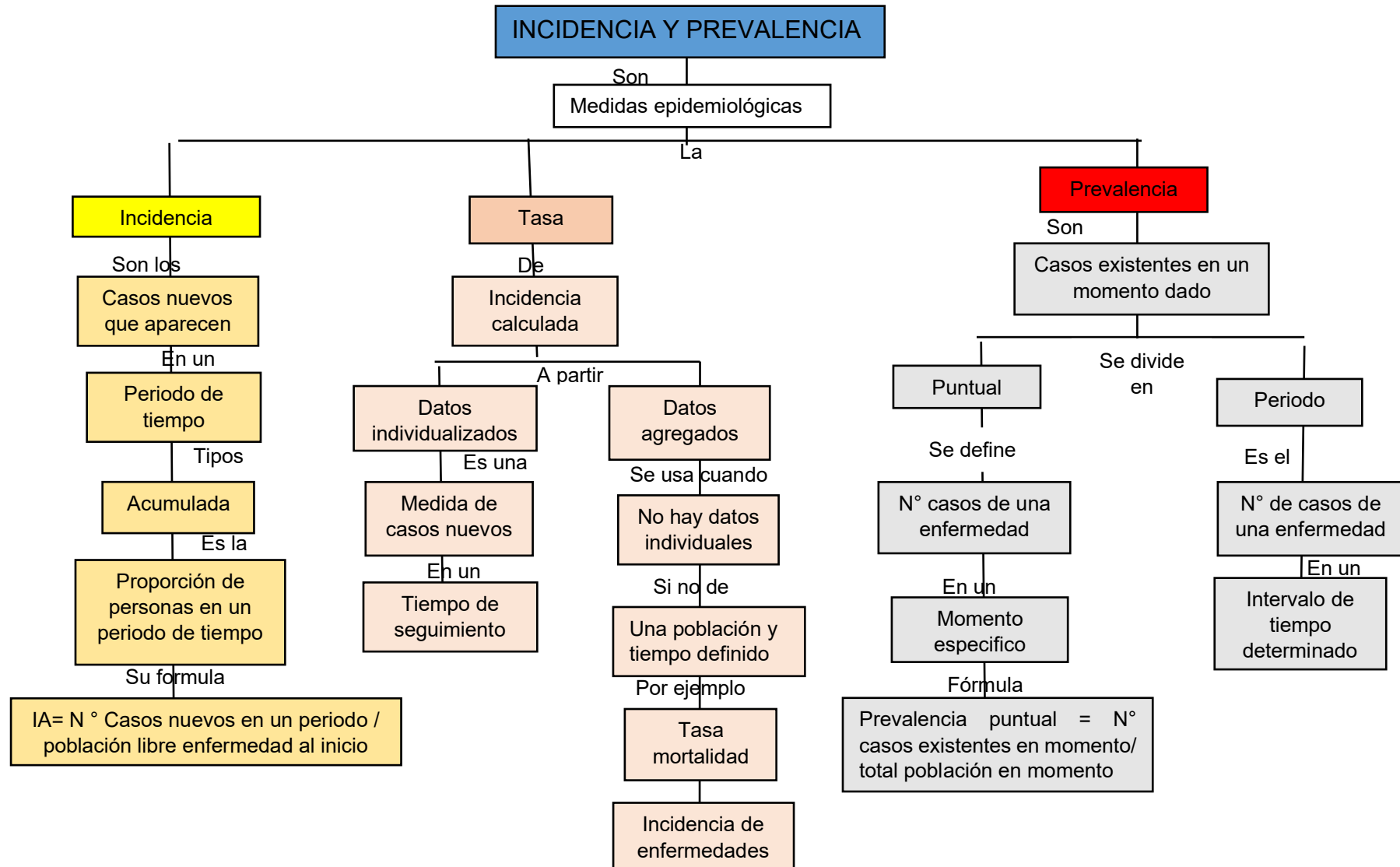

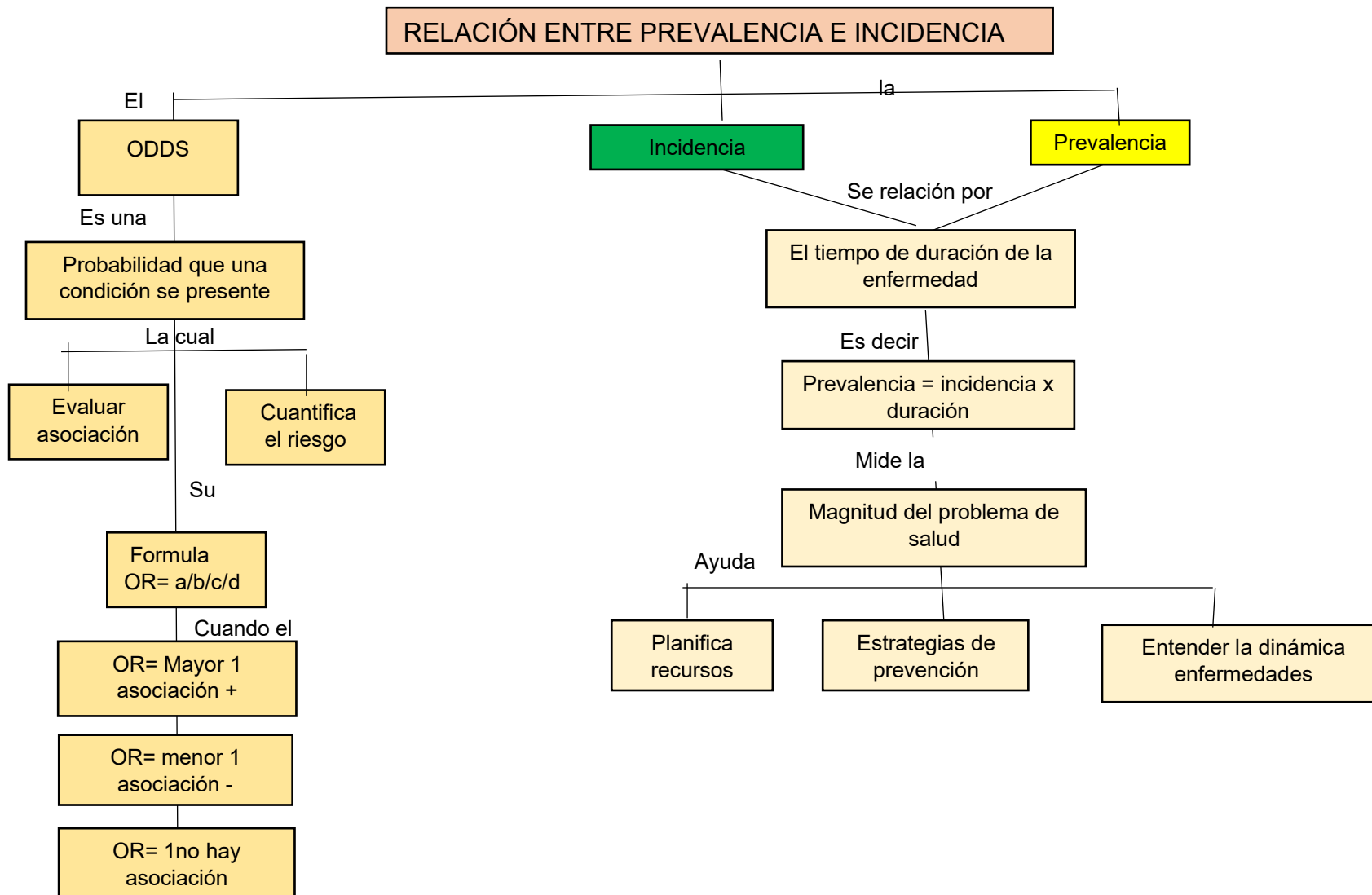

Bibliografía

1. Organización Mundial de la Salud. (2020). Introducción a la epidemiología para el control de enfermedades. OMS.
2. Hernández-Ávila, M. (2013). Epidemiología: diseño y análisis de estudios. Instituto Nacional de Salud Pública.
3. Medidas_de_prevalencia_y_relacion_incidecia.pdfhttps://fileservice.s3mwc.com/storage/uds/biblioteca/2025/08/ej63kaRVs0WZsWinIL96Piedrola_Gil_Medicina_preventiva_y_salud_publica_12a_Edicion.pdf
4. Universidad del Sureste. (s. f.). Epidemiología II [Licenciatura en Medicina Humana]. Universidad del Sureste.