



Universidad del Sureste  
Campus Comitán  
Licenciatura en Medicina Humana



## Mapa conceptual - temas vistos en clase

**Alumna:** Dulce Sofía Hernández Díaz.

**Materia:** Epidemiología II

**Grado:** 3°

**Grupo:** A

**Docente:** Dra. Vanessa Estefania Vázquez Calvo.

Comitán de Domínguez, Chiapas a 09 de septiembre de 2025.

# Utilización del estudio de la causalidad y el enfoque de riesgo en la comprensión del proceso salud - enfermedad

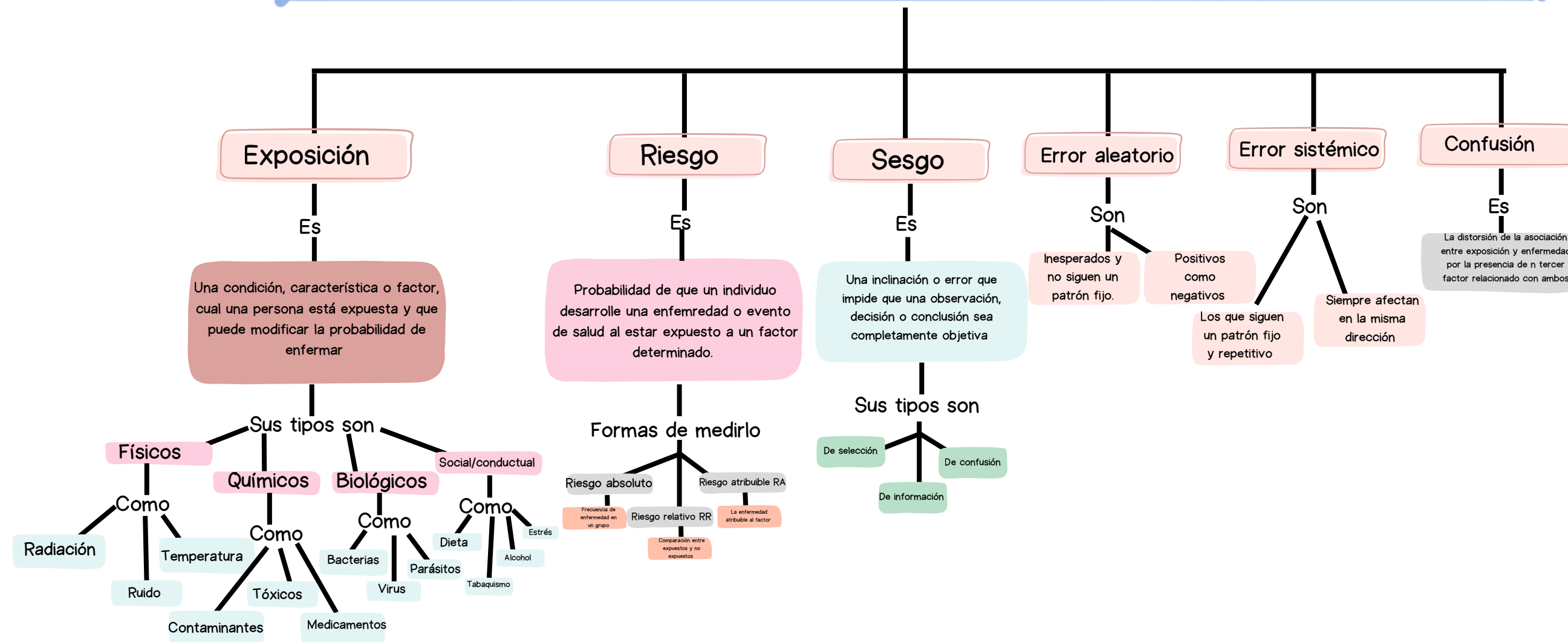

# Clasificación de estudios epidemiológicos

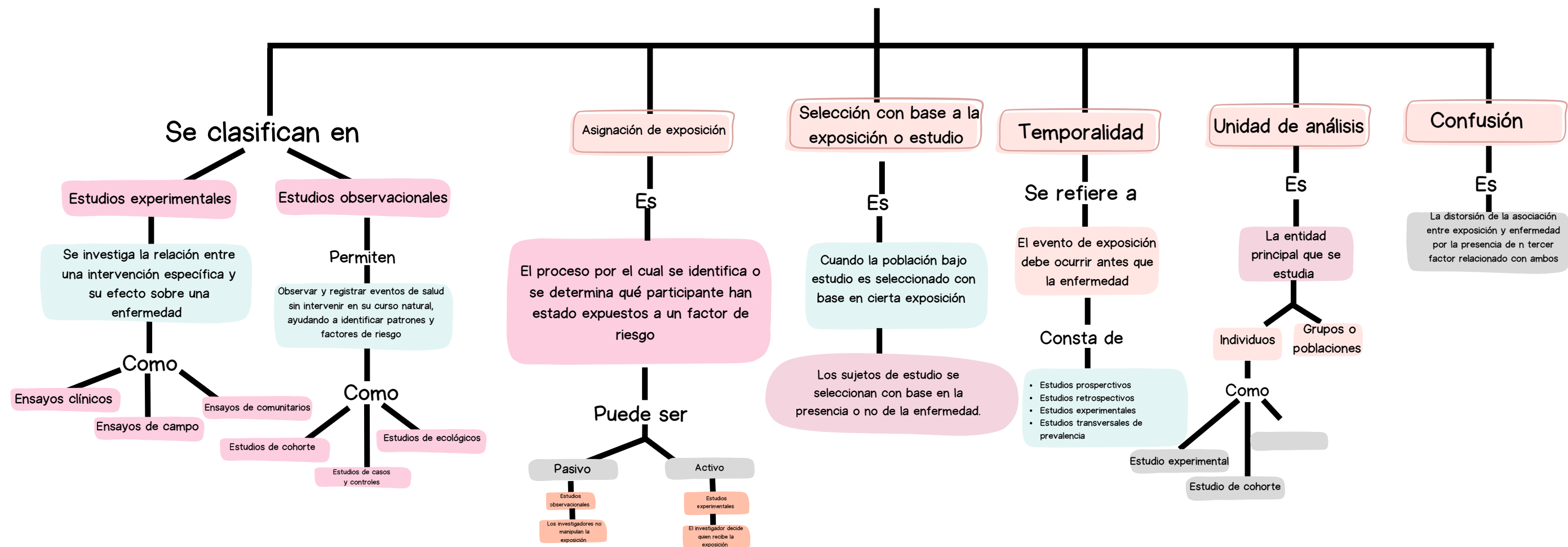

# La medición de los fenómenos salud enfermedad

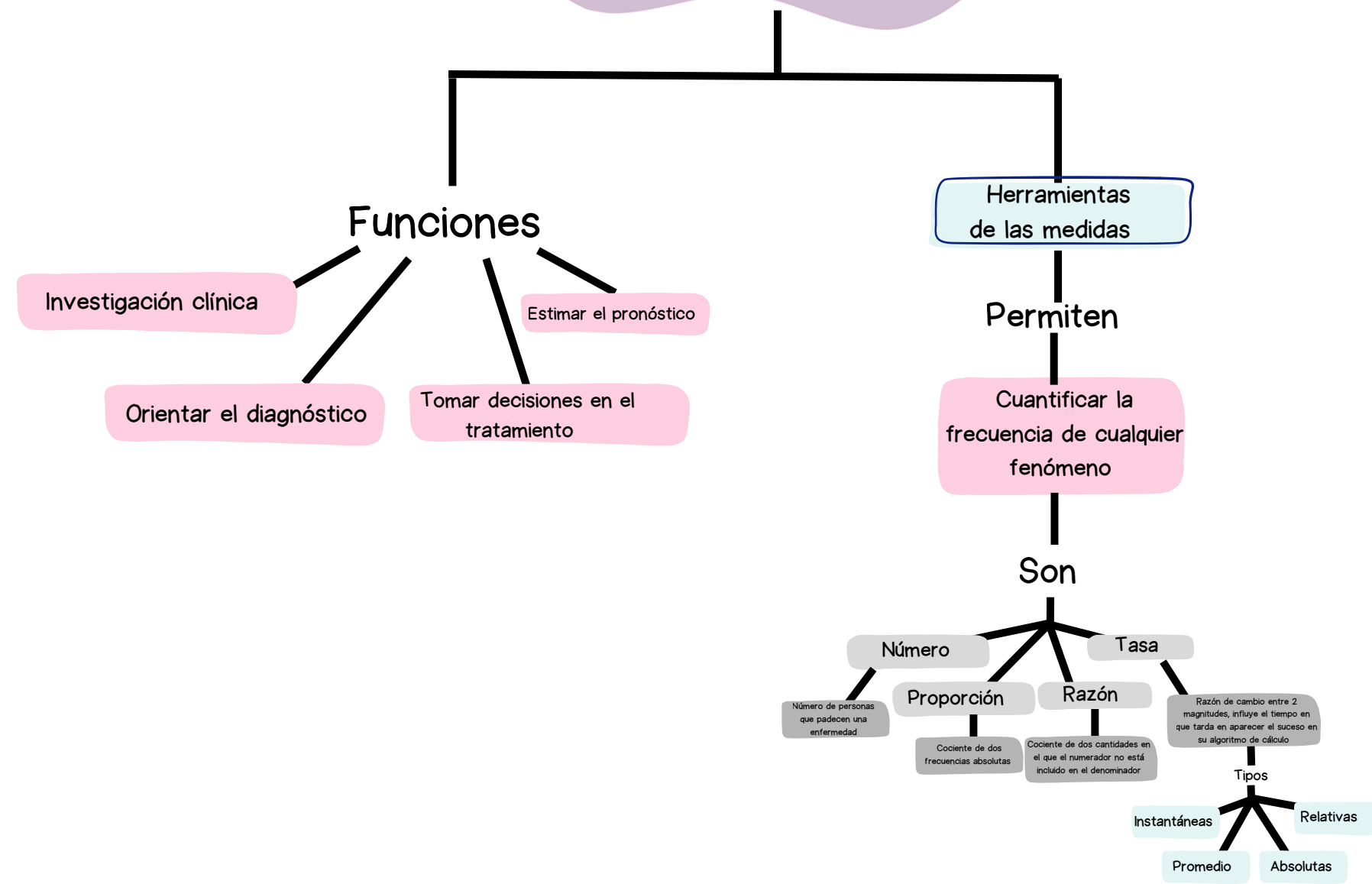

# Incidencia y prevalencia

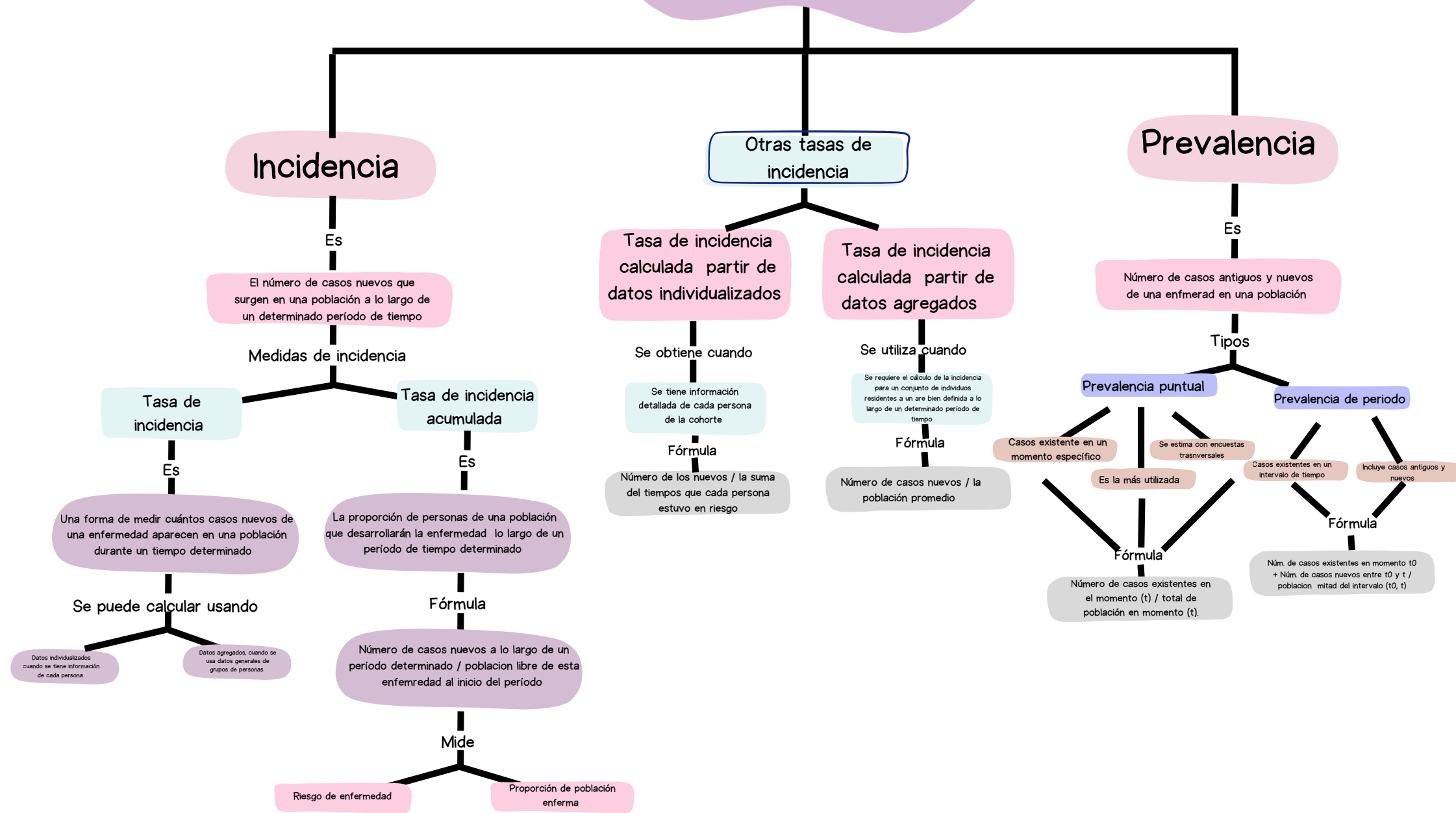

# Relación entre prevalencia e incidencia

## ODDS

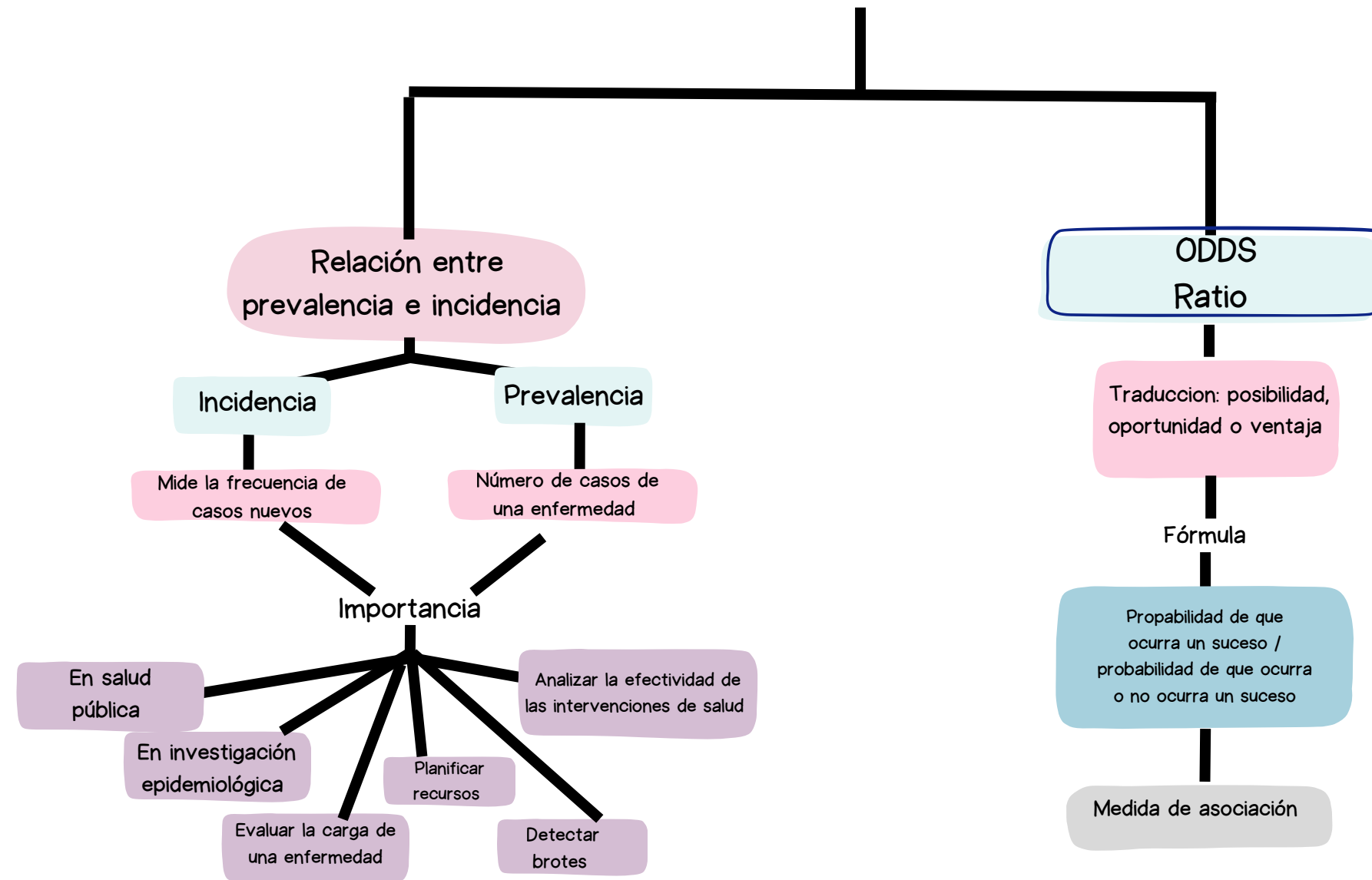

Es

# Referencias

- Epidemiología. Diseño y análisis de estudios. Segunda edición. (s.f.) Instituto Nacional de Salud Pública - México.
- Avila, M. H., Ponce, E.C.L., Abundez, C. O., Murilli, C. A. M., Vázquez, F. R., & De Salud pública: teoría y prácticas.
- Piedrola Gil. (2015). Incidencia y Prevalencia. Medicina Preventiva Salud Pública . 12a edición.