

MAPA CONCEPTUAL ANEMIAS

Nombre: Diana Laura Flores Galindo.

Materia: Fisiopatología II.

Docente: Dr. Edgar Mauricio Rincón García.

Semestre: 3°.

Grupo: "A"

PASIÓN POR EDUCAR

Comitán de Domínguez Chiapas a 12 de septiembre de 2025.

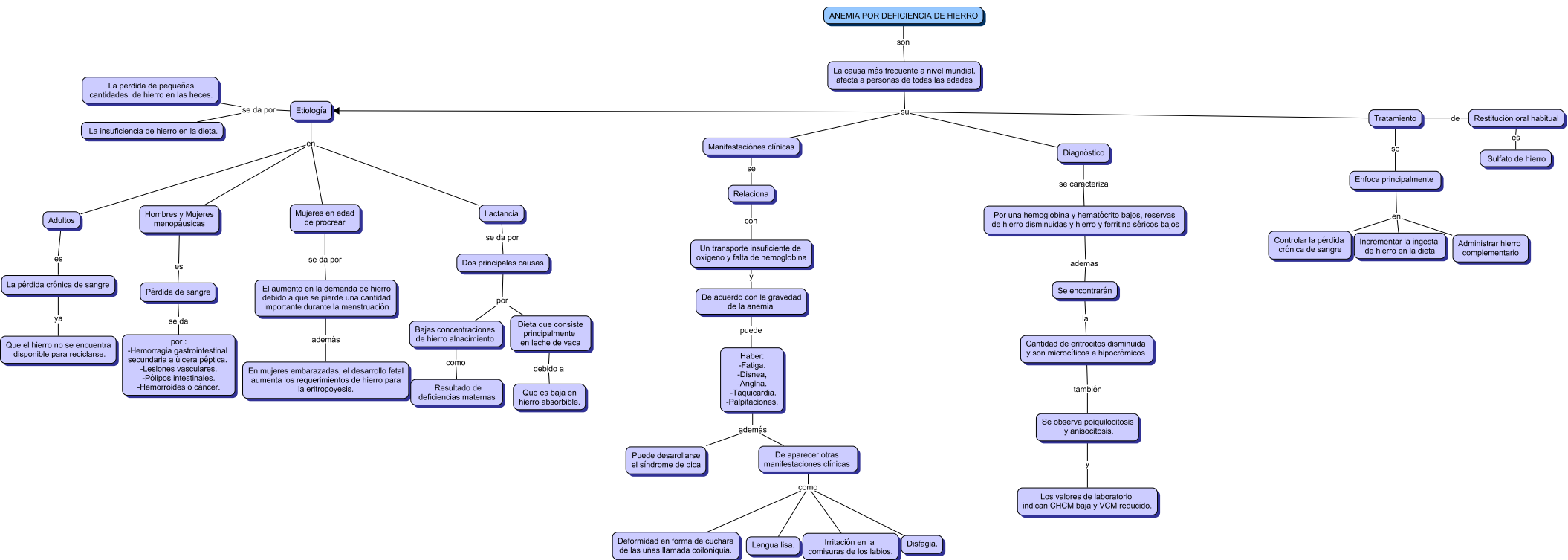

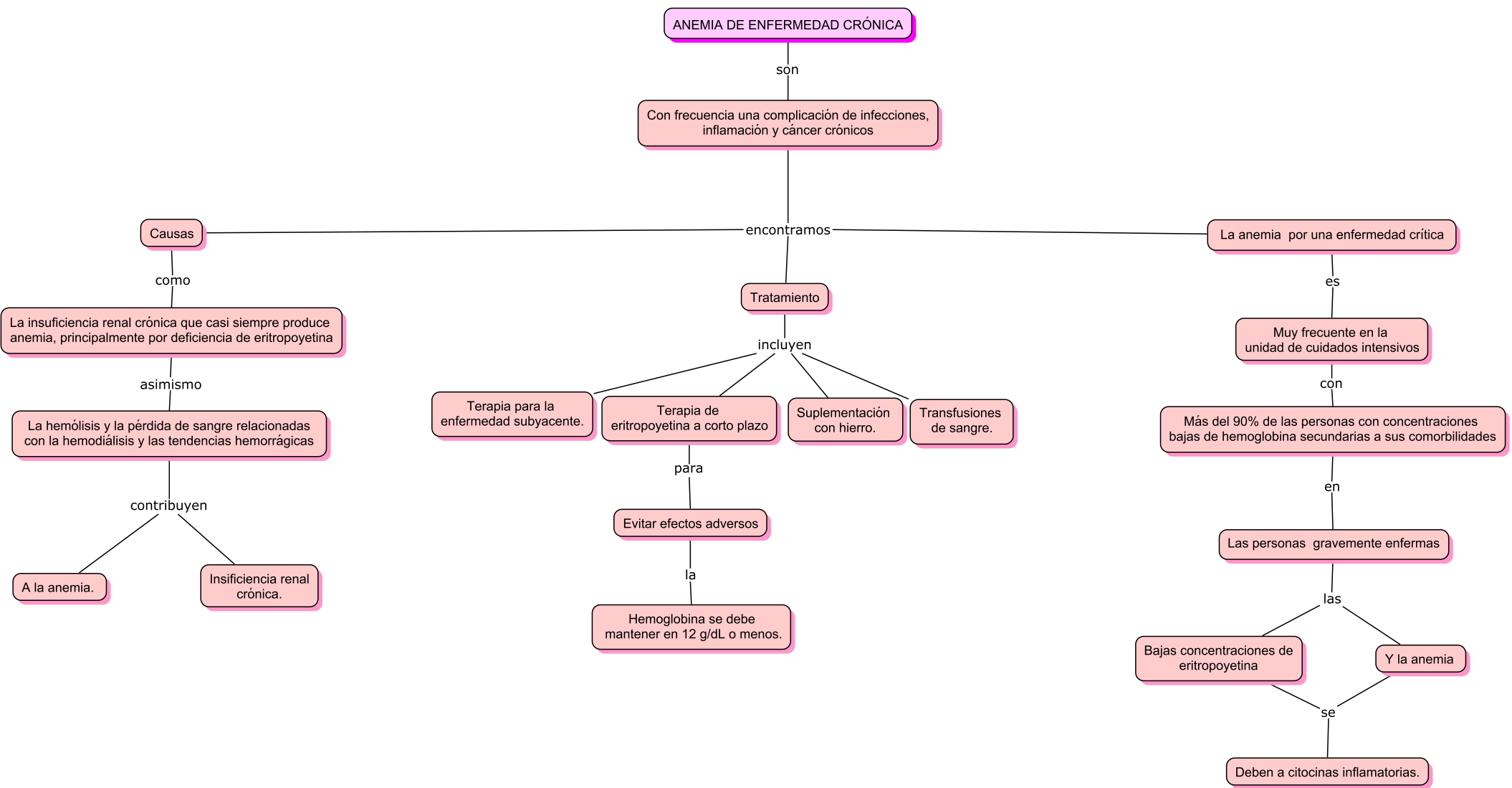

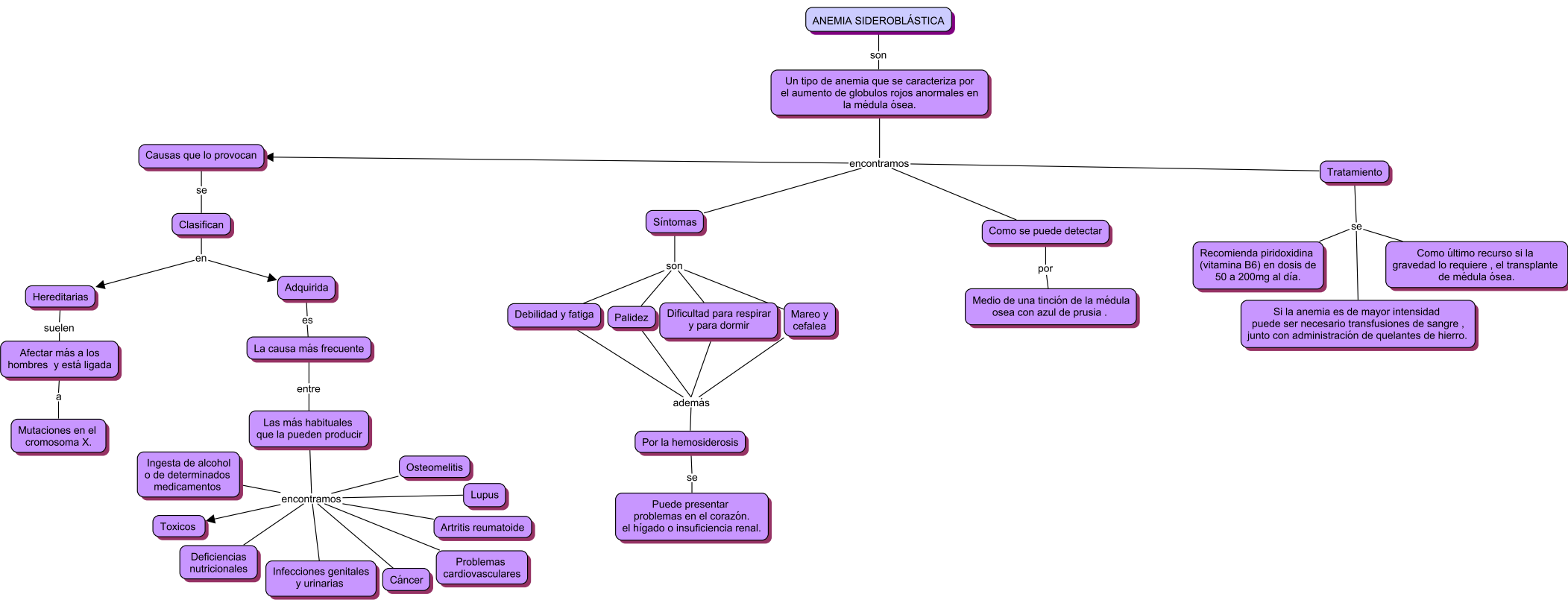

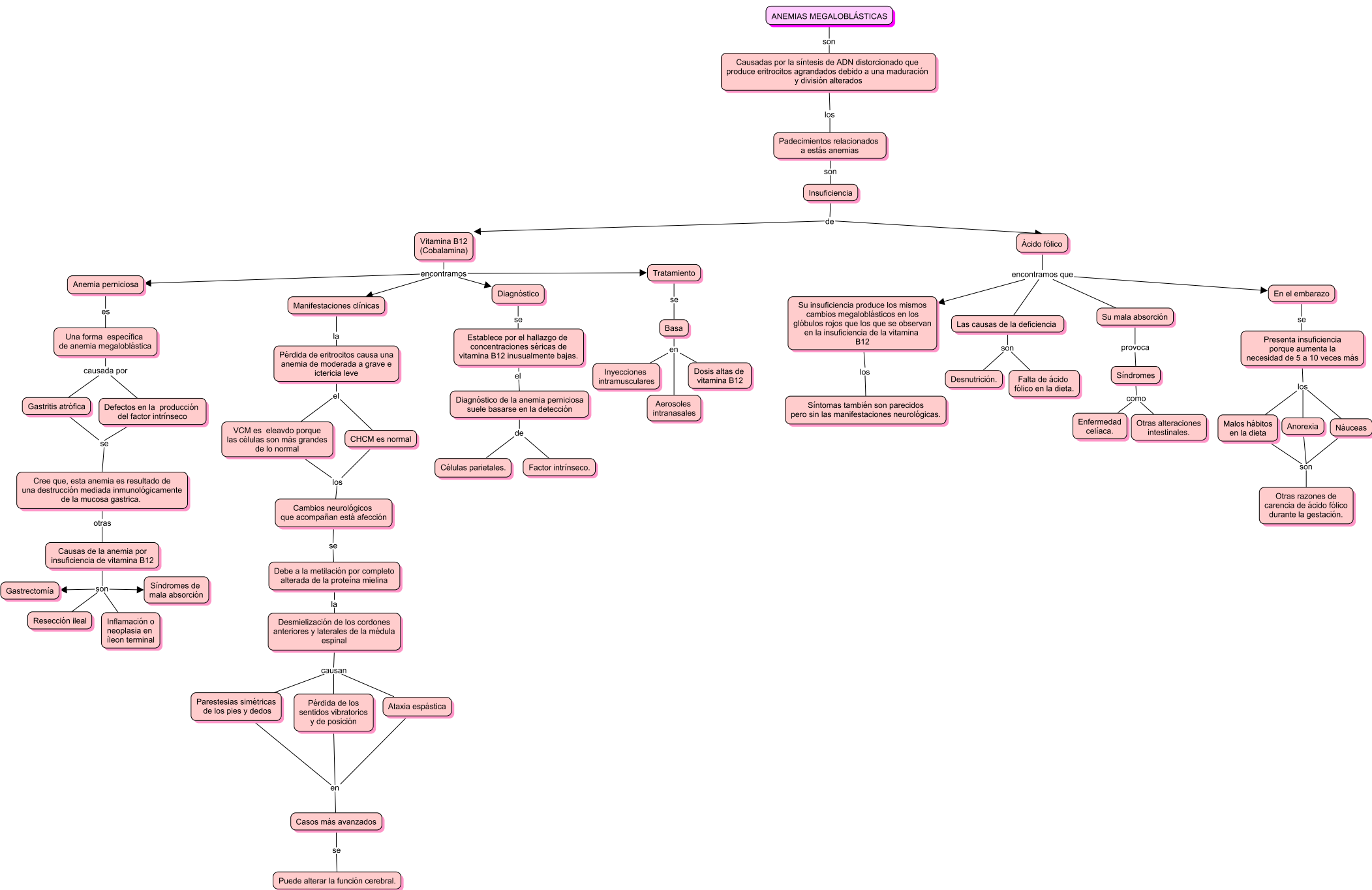

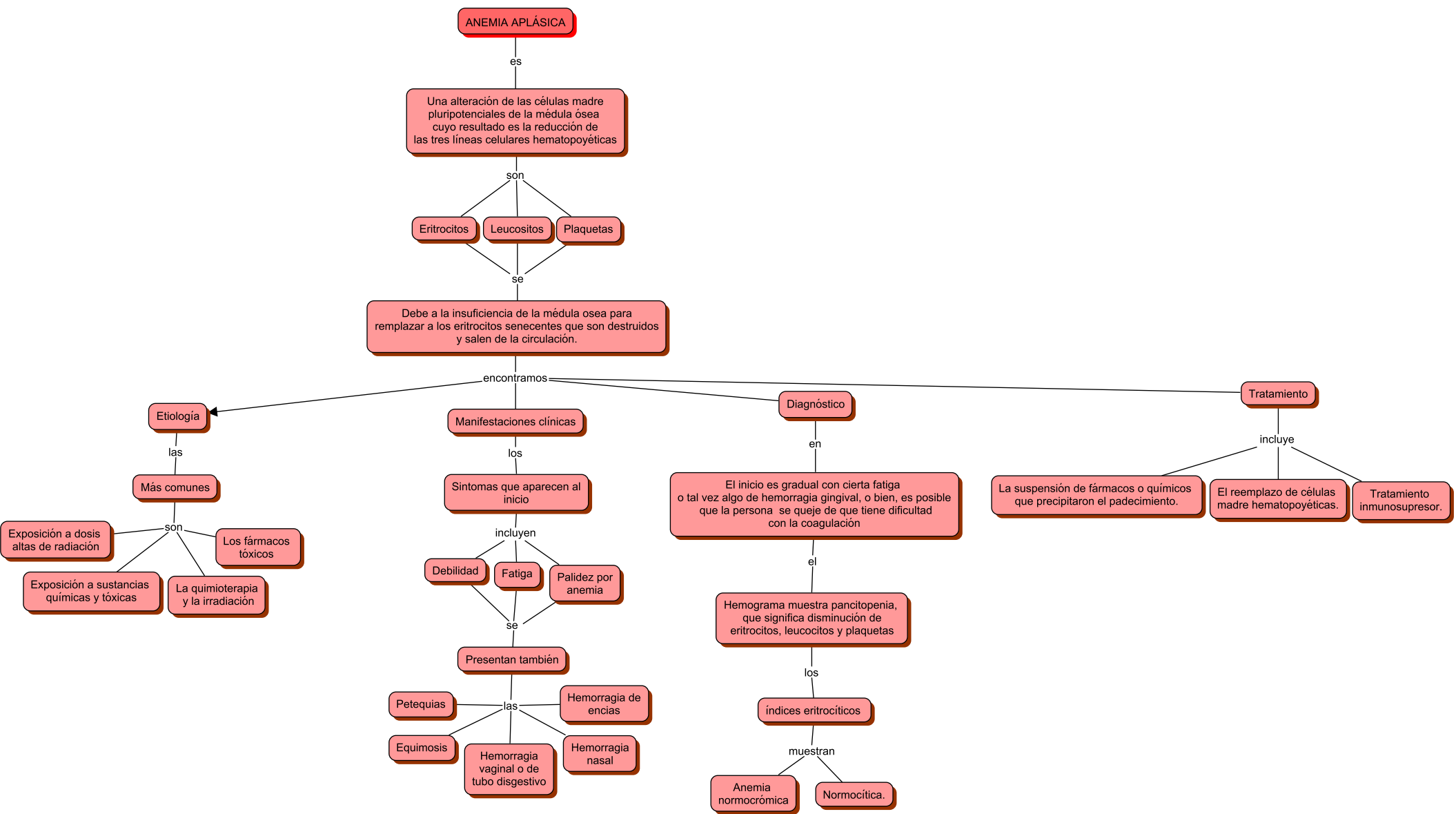

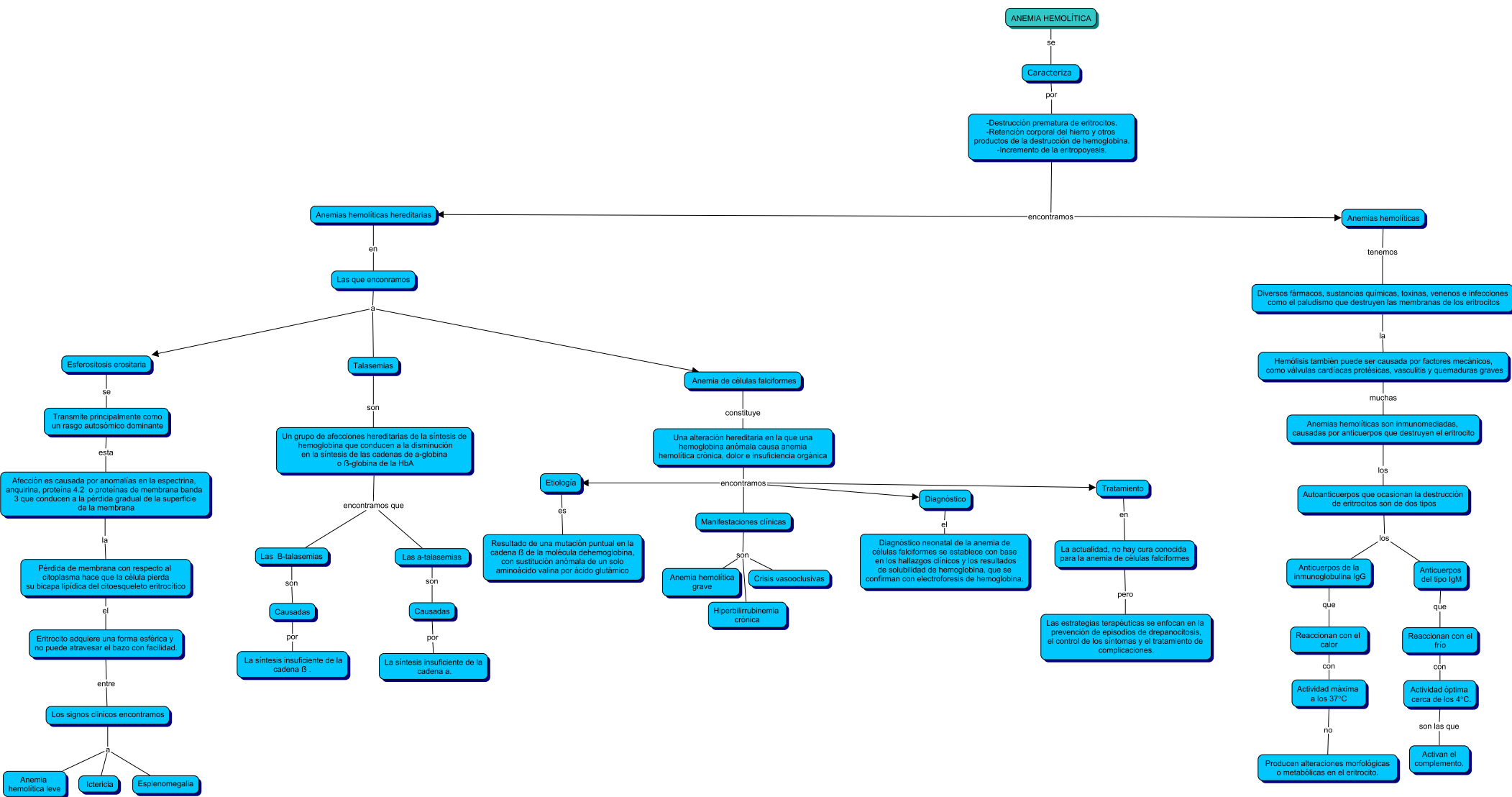

REFERENCIA

1. Norris, T. L. (2019). Porth. Fisiopatología: Alteraciones de la Salud. Conceptos Básicos. LWW.
2. Zumalacárregui, J. A. (s. f.). Todo lo que tienes que saber sobre Anemia sideroblástica.