



Mi Universidad

Mapa conceptual

Alan Antonio Rodríguez Domínguez

Anemias

I Parcial

Fisiopatología II

Dra. Ortiz Solís Brenda Paulina

Licenciatura en Medicina Humana

3 semestre

Comitán de Domínguez, Chiapas a 11 de septiembre del 2025

TIPOS DE ANEMIAS

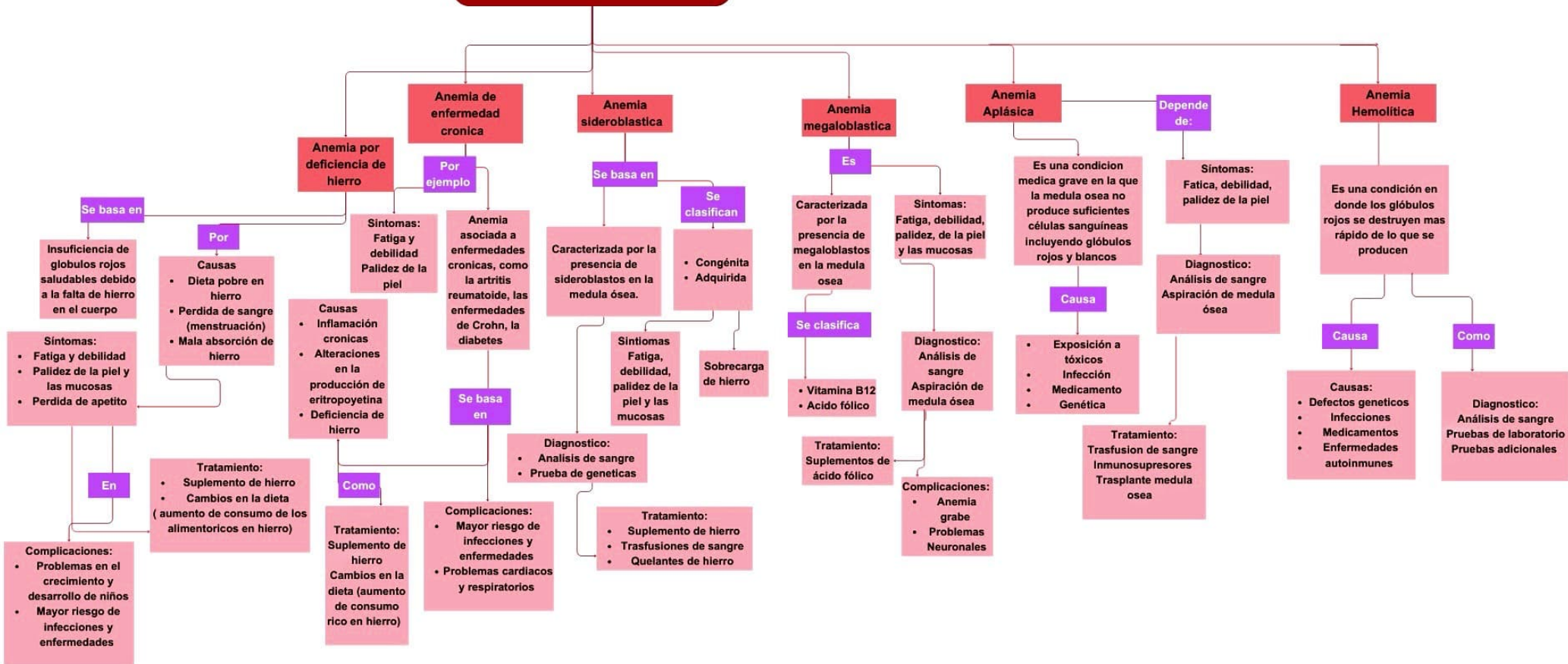

Referencia bibliografica:

- 1. Kassebaum, N. J. (2016).* La carga global de la anemia. En D. H. W. K. S. W. H. D. R. A. M. M. A. M. M. S. A. (Eds.), Anemia: Causas, diagnóstico y tratamiento (pp. 1-22). Springer.**
- 2. Bennett, C. L., & Smith, J. E. (2018).* Comprendiendo la anemia: Una guía clínica. Elsevier.**