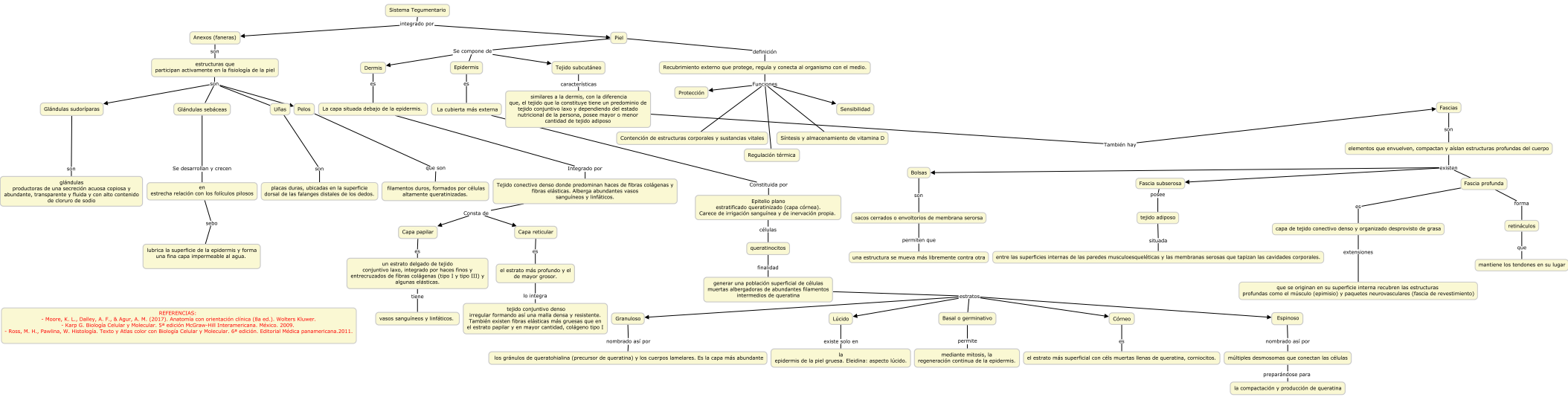

REFERENCIAS:
- Moore, K. L., Dalley, A. F., & Agur, A. M. (2017). Anatomía con orientación clínica (8a ed.). Wolters Kluwer.
- Karp G. Biología Celular y Molecular. 5ª edición McGraw-Hill Interamericana. México. 2009.
- Ross, M. H., Pawlina, W. Histología. Texto y Atlas color con Biología Celular y Molecular. 6ª edición. Editorial Médica panamericana.2011.