



UNIVERSIDAD DEL SURESTE
Campus Comitán
Medicina Humana



Infografía

Pares craneales

Alumno: Fernando Gutiérrez Gordillo

GRADO: 1ro. GRUPO: A

MATERIA: psicología médica

Dra. Dulce Melissa Meza López

Pares craneales

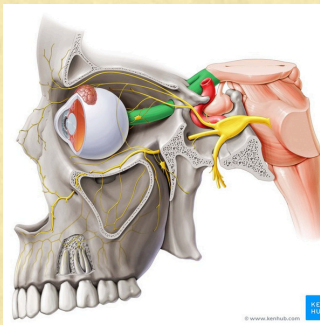

Óptico

- Función:** Visión.
- Exploración:** Revisión de agudeza visual (leer letras), campos visuales y reflejo pupilar a la luz.

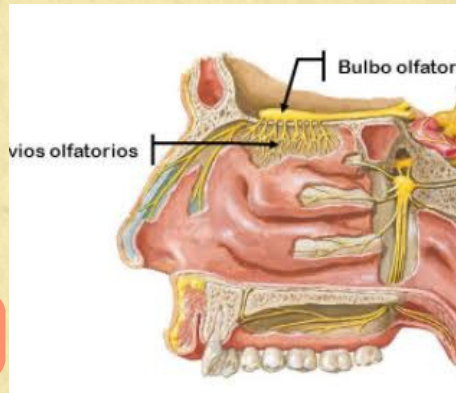

Olfatorio

- Función:** Olfato.
- Exploración:** Se pide al paciente que identifique olores conocidos (ej. café, vainilla).

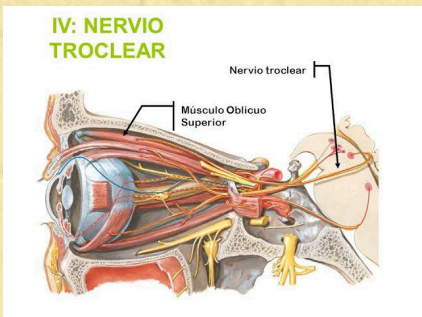

Troclear

- Función:** Movimiento del ojo hacia abajo y adentro.
- Exploración:** Seguir con los ojos un objeto en distintas direcciones.

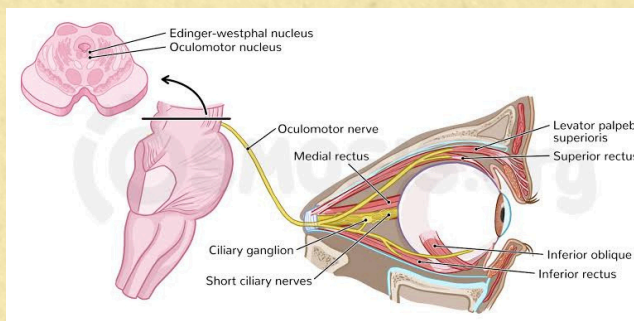

Oculomotor

- Función:** Movimientos del ojo, elevación del párpado y constricción pupilar.
- Exploración:** Observar si hay caída del párpado, evaluar movimientos oculares y respuesta de la pupila a la luz.

Accesorio espinal

- Función:** Movimientos de cuello y hombros.
- Exploración:** Pedir que gire la cabeza y eleve hombros contra resistencia.

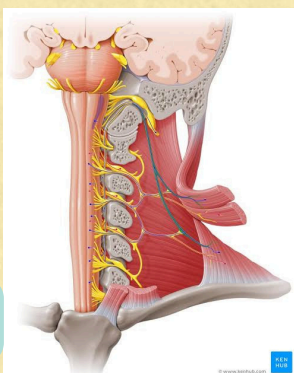

Abducens

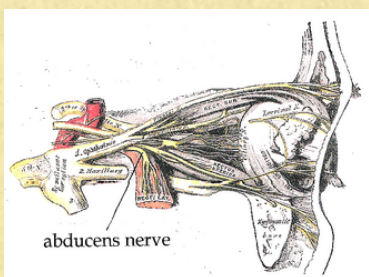

- Función:** Movimiento lateral del ojo.
- Exploración:** Seguir un objeto hacia afuera con la mirada.

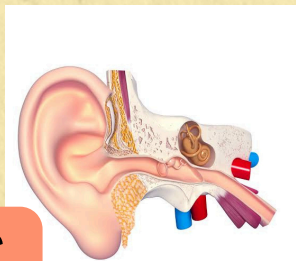

Vestibulococlear

- Función:** Audición y equilibrio.
- Exploración:** Prueba de audición (susurros, reloj), y pruebas de equilibrio (Romberg, caminar en línea recta).

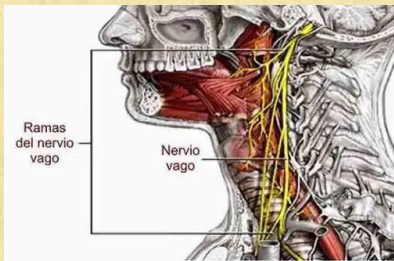

Vago

- Función:** Control de faringe, laringe y órganos internos.
- Exploración:** Observar movimientos del paladar al decir “ah”, reflejo nauseoso y voz del paciente.

Hipogloso

- Función:** Movimientos de la lengua.
- Exploración:** Pedir que saque la lengua y observe si hay desviación o dificultad para moverla.

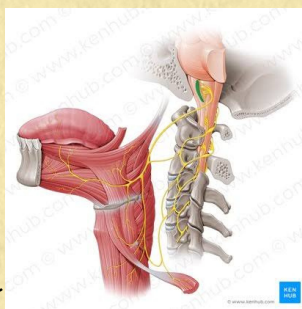

Trigemino

- Función:** Sensibilidad de cara y motricidad de masticación.
- Exploración:** Tocar con algodón o alfiler la cara, pedir que mastique y observar fuerza de los músculos.

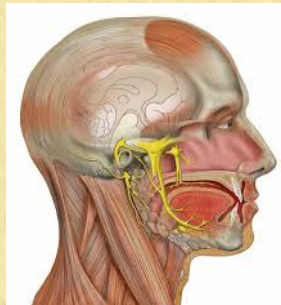

Facial

- Función:** Movimientos faciales y gusto en 2/3 anteriores de la lengua.
- Exploración:** Pedir que sonría, cierre los ojos fuerte, infle mejillas; probar gusto con sustancias dulces o saladas.

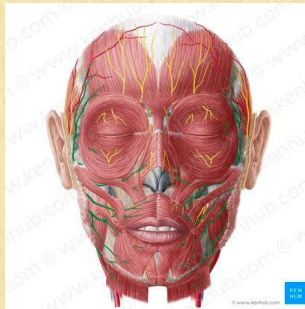

Glosfaringeo

- Función:** Gusto en 1/3 posterior de la lengua y reflejo nauseoso.
- Exploración:** Estimular la faringe para reflejo de náusea, valorar deglución.

