



NOMBRE DE LA ESCUELA : Sharon Carolina Torres
Trujillo

DOCENTE : María José Hernández Méndez

MATERIA : Submódulo 1

SEMESTRE : 5

MASTOGRAFIA :

QUE ES :

1

La Mastografía es un estudio que se realiza para detectar anomalías en los senos; se lleva a cabo mediante Rayos X con un dispositivo llamado mamógrafo.

TIPOS DE MASTOGRAFÍAS

MASTOGRAFIA PREVENTIVA :

Se realiza en mujeres que no presentan síntomas de cáncer de mama.

MASTOGRAFIA DIAGNOSTICA :

Se realiza cuando hay síntomas o signos sospechosos, como un bulto en el seno

2

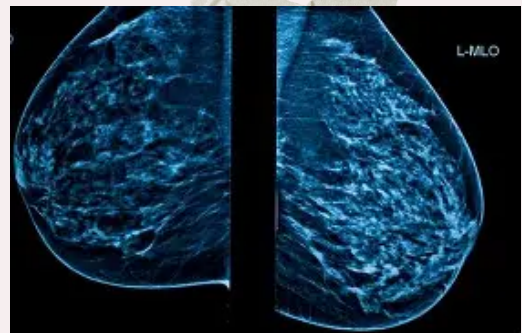

¿PORQUE SE REALIZA ?

3

Es útil para detectar en Cáncer de Mama en etapas tempranas, cuando los tumores no son palpables con una exploración física.

RECOMENDACIONES

- Vestida de preferencia con ropa de dos piezas (blusa y pantalón o blusa y falda) así no habrá necesidad de quitarte toda la ropa el día de tu estudio.
- Bañarte y no ponerte desodorante ni talco, esto es importante porque la mayoría contienen minerales que no dejan ver con claridad las imágenes de Rayos X.

4



MÉTODOS PREVENTIVOS

5

- Mantener un estilo de vida saludable .
- Autoexploración
- Exámenes periódicos

DIAGNOSTICO

- Realizarse la mastografía
- IRM de mama
- Biopsia por aguja de núcleo

6



<https://www.mayoclinic.org/es/diseases-conditions/breast-cancer/diagnosis-treatment/drc-20352475>