



**Nombre del alumno: Lucero Inés
Becerril Rojas
Tema: súper nota
Metaria: Submodulo 2**

Super Nota: NOM-022-SSA3-2012 – Terapia de Infusión

Terapia de infusión intravenosa

La "terapia de infusión norma" se refiere a la NOM-022-SSA3-2012, una Norma Oficial Mexicana que establece las condiciones obligatorias para la administración de terapias de infusión intravenosa en México. Su objetivo es estandarizar los procedimientos, definir los requisitos del personal y asegurar que la instalación, mantenimiento y retiro de accesos venosos se realicen de manera segura



Acceso venoso periférico

La NOM-022-SSA3-2012 establece las condiciones para la administración de la terapia de infusión, incluyendo criterios para la instalación y el mantenimiento de la terapia de acceso venoso periférico. Su objetivo es uniformar los criterios para reducir complicaciones y costos asociados a la terapia de infusión intravenosa.

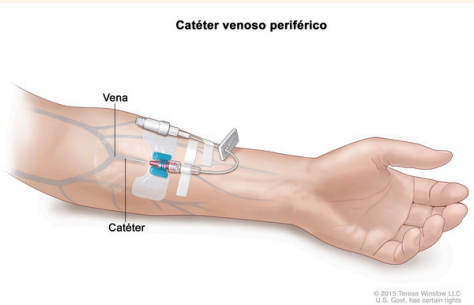

Condiciones técnicas: insumos, equipos y procedimientos

Para que la administración de la terapia de infusión cumpla con la norma, se deben observar cuidados estrictos en el uso de insumos, equipos y en cada procedimiento. los insumos deben de venir sellados en su envase primario y antes de usarse deben de estar esterilizados, desechables y

- libres de pirógenos

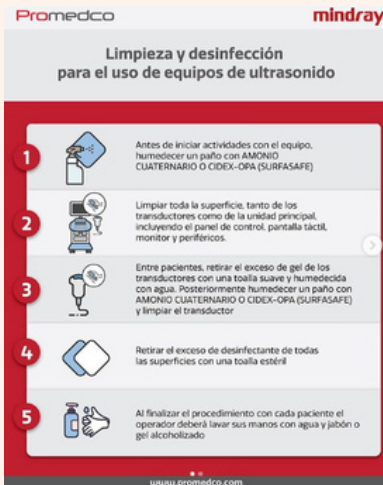

Procedimientos de instalacion, monitoreo y retiro

- Antes de iniciar la infusión, valorar al paciente: antecedentes patológicos, diagnóstico, estado general, movilidad, alergias, condición del sitio de punción
- Si el apósito está húmedo, sucio o despegado, debe cambiarse; en catéteres periféricos limpiar solo si es necesario

Riesgos y complicaciones y cómo prevenirlos

- Infecciones locales o sistémicas (septicemia)
- Flebitis
- Extravasación
- Oclusión del catéter
- Rotura del catéter

se pueden prevenir estas complicaciones teniendo una buena técnica aséptica , uso de material estéril y libre De pirógenos



Importancia y beneficios de la norma

- Mejora la seguridad del paciente al reducir eventos adversos asociados a la terapia de infusión
- Homogeniza las buenas prácticas clínicas en todos los servicios de salud