

nombre:henry caleb Sánchez calvo

Docente: Maria Jose Hernández Méndez

materia: SUBMODULO II

tema:NOM - 022

Bachillerato técnico en enfermería

condiciones para la administración de la terapia de infusión en los Estados Unidos Mexicanos.

¿Que es?

La terapia de infusión intravenosa es un procedimiento con propósitos profilácticos, diagnósticos o terapéuticos que consiste en la inserción de un catéter en la luz de una vena, a través del cual se infunden al cuerpo humano líquidos, medicamentos, sangre o sus componentes



¿cual es el objetivo de la nom-022?

Establecer los criterios para la instalación, mantenimiento, vigilancia y retiro de vías de acceso venoso periférico y central, así como, los requisitos que deberá cumplir el personal de salud que participa en la administración de la terapia de infusión intravenosa con fines profilácticos, diagnósticos y terapéuticos, para disminuir las complicaciones y costos asociados a esta práctica .

Esta norma y sus disposiciones son obligatorias para los establecimientos para la atención médica y personal de salud del Sistema Nacional de Salud que realicen la terapia de infusión intravenosa.

Características técnicas de la administración de la terapia de infusión intravenosa.

Todos los insumos necesarios para la terapia de infusión intravenosa deben de estar sellados en su envase primario y antes de utilizar deben verificar los siguientes datos: estéril, desechable, libre de pirógenos, la fecha de caducidad, el número de lote y los datos del fabricante.

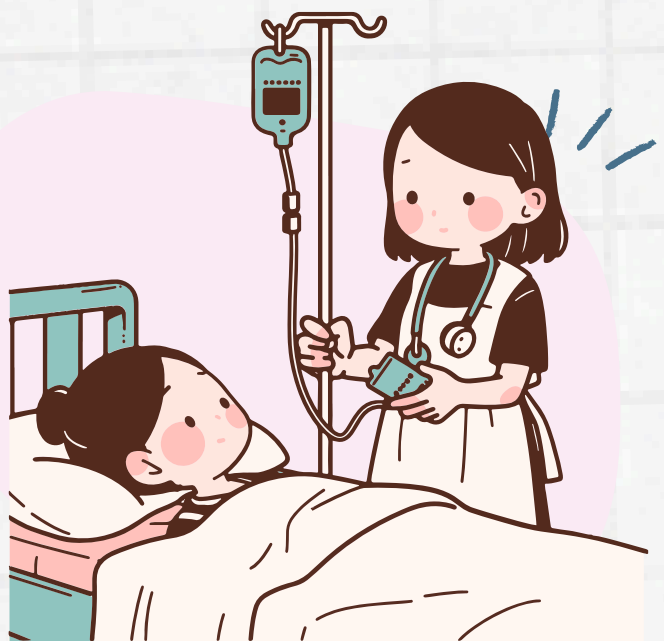

Políticas y procedimientos

debe proporcionar información al paciente y a su familiar sobre el procedimiento, sus riesgos, cuidados, así como su participación. La instalación la terapia debe ser registrada en el expediente clínico con los siguientes datos: fecha, hora, tipo y calibre del catéter, nombre anatómico del sitio de punción, número de intentos e incidentes ocurridos así como el nombre completo de la persona que instaló.



conclusión

la norma 022 nos indica sobre el objetivo de la terapia de infusión intravenosa sobre las políticas a seguir para realizar el procedimiento, el objetivo de llevar acabo el procedimiento y sobre las carecteristicas qué debe tener el personal de la salud para poder aplicarla y sobre la técnica y sus características.