

Universidad Del Sureste

Interculturalidad y salud 1

Mapa Mixto

Wendy Nayeli Hernandez Altunar

Dra. Paola Ventura Chang



Interacción respetuosa, horizontal y equitativa entre diferentes culturas dentro del sistema de salud, reconociendo y valorando las diversas concepciones sobre la vida, la salud y la enfermedad.



Interacción equitativa entre diversas culturas, culturas distintas, que se relacionan y dialogan en un plano de igualdad y respeto mutuo para generar expresiones culturales compartidas, fomentando la integración.



PARTICIPACION COMUNITARIA

la participación comunitaria es un instrumento que favorece la toma de decisiones de la comunidad de acuerdo con las necesidades e intereses de los individuos que la conforman.

EDUCACION PARA LA SALUD

- La socialización del conocimiento tanto preventivo como curativo.
- La participación activa en la identificación de causas y soluciones a los problemas de salud.
- El uso activo de los servicios de salud,

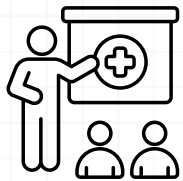

En la educación para la salud, se aplican diferentes modelos educativos, la mayoría derivan de un modelo vertical expositivo. Con el modelo intercultural, se ha elaborado una propuesta educativa que promueve relaciones de enseñanza-aprendizaje de manera horizontal y colaborativa. Ésta se nutre de propuestas educativas críticas y dialógicas

¿QUE ES INTERCULTURALIDAD Y SALUD?

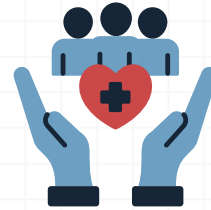

INTERCULTURALIDAD Y SALUD 1



¿QUE ES INTERCULTURALIDAD?

IMPORTANCIA

La interculturalidad implica una relación donde varios grupos de poblaciones culturales diferentes conviven y se relacionan compartiendo espacios territoriales, lingüísticos y jurídicos.

BARRERAS CULTURALES

Las barreras de acceso en general se pueden identificar en barreras económicas, geográficas y culturales

BARRERAS CULTURALES

1. Las que se presentan desde la estructura y de los servicios (sistema).
2. En el establecimiento o espacio de salud.
3. En el personal prestador de servicios de salud.
4. En la población usuaria



EN EL AÑO 2003 SE CONSTITUYÓ EL SISTEMA NACIONAL DE PROTECCIÓN SOCIAL EN SALUD, CONOCIDO POPULARMENTE EN MÉXICO COMO EL SEGURO POPULAR

