

Interculturalidad

Gabriel Eduardo Zenteno Meza

Mapa mixto

Dra paola Ventura Chang





CONCEPTOS GEN

Tiene interacción activa y constructiva entre culturas en un plano de igualdad y respeto mutuo, que busca la comprensión, el diálogo y el enriquecimiento recíproco



PARTICIPACIÓN COMUNITARIA

Premisas para la participación intercultural comunitaria:

- La institución presenta a la comunidad sus programas de manera clara y comprensible para los diferentes grupos que conforman la comunidad.
- La comunidad selecciona por categorías los programas y les da prioridad en relación con el conjunto de problemas que le aquejan.
- Hay que aceptar y entender sus opiniones, posiciones y su lógica.
- De esa comprensión, se desprende la oportunidad de presentar los programas de acuerdo con las preocupaciones de la comunidad.



DIFERENCIAS

Interculturalidad: son mas procesos que se realiza desde diferentes niveles a los mios como dialogo respeto sinergia etc
Salud: se basa mas en el analisis de la atencion de los servicios publicos de la salud tambien el trato que tenemos con las otras personas

INTERCULTURALIDAD DE LA SALUD

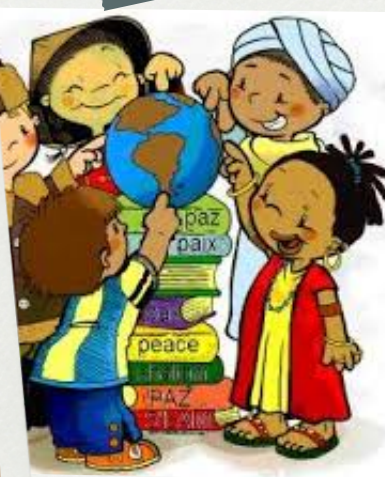

BARRERAS CULTURALES

Están determinadas por las características entre la cultura de las instituciones de salud y la cultura

Se identifican desde 4 ambitos

:1. Las que se presentan desde la estructura y de los servicios (sistema). 2. En el establecimiento o espacio de salud. 3. En el personal prestador de servicios de salud. 4. En la población usuaria



EDUCACION PARA LA SALUD

Se aplican diferentes modelos educativos, que van variando se ha elaborado una propuesta educativa que promueve relaciones de enseñanza-aprendizaje de manera horizontal y colaborativa la educación para la salud ya no pretende el cambio de actitudes de la población