



Nombre del Alumno: Eunice Garcia Cruz

Nombre del tema: Mapa conceptual del esqueleto axial

Parcial: 1ro

Nombre de la Materia: Morfología

Nombre del profesor: Guadalupe Anel Abadía Gordillo

Nombre de la Licenciatura: Medicina humana

Cuatrimestre: 1ro

ESQUELETO AXIAL

¿QUE ES?

conjunto de huesos que forman el eje central del cuerpo y aportan sostén y protección

COMPOSICION

se divide en 3 partes:

1. cráneo (huesos del cráneo y de la cara)
2. columna vertebral
3. tórax

FUNCIONES

- soporte estructural del cuerpo
- protección de órganos vitales (cerebro, medula espinal, corazón, pulmones)
- equilibrio y postura

TORAX

COSTILLAS:

- costillas verdaderas (7)
- costillas falsas (3)
- costillas flotantes (2)

ESTERNON:

- manubrio
- cuerpo
- apofisis xifoides

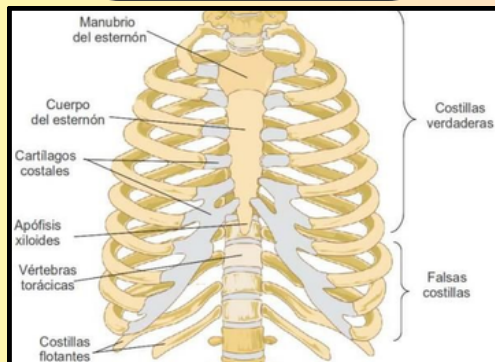

CRANEO

CRANEO:

- parietal (2)
- temporal (2)
- frontal
- occipital
- etmoides
- esfenoides

CARA:

- nasal (2)
- lagrimal (2)
- palatino (2)
- cigomático (2)
- cornete nasal inferior
- maxilar inferior y superior
- vomer

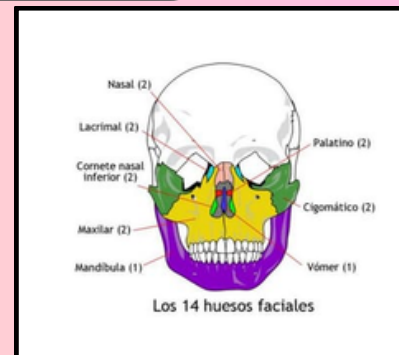
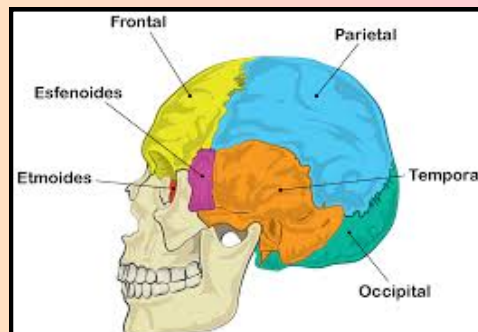

COLUMNA VERTEBRAL

• CERVICALES (7)

Atípicas: C1 y C2
Típicas: C3-C7

• TORACICAS (12)

Atípicas: T1, T9-T12
Típicas: T2 y T8

• LUMBARES (5)

Atípicas: L5
Típicas: L1-L4

- SACRO
- COCIX

