



**Danna Harumi Puac Pineda.**

**Leyes del trabajo.**

**Medicina del trabajo.**

**Dra. Morrillo Calderón Yaneth.**

**1ER Parcial.**

**5To semestre.**

**Medicina Humana.**

**10/10/2025.**

# LEGISLACIÓN DEL TRABAJO

## Artículo 473.

Define los "riesgos de trabajo" como los accidentes y enfermedades a los que los trabajadores están expuestos debido a su labor o con motivo de ella.

### CONTENIDO:



Es fundamental para el sistema de seguridad social, ya que sienta las bases para los derechos de los trabajadores que sufren accidentes o enfermedades laborales.

### IMPORTANCIA:

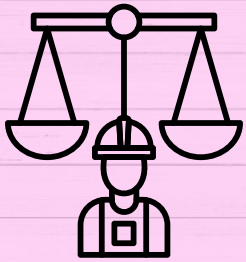

En la Ley Federal Del Trabajo se encuentra establecido el Art.473 que los riesgos de trabajo son los accidentes y enfermedades a que están expuestos los trabajadores en ejercicio o con motivo de trabajo.

### QUE ES RIESGO DE TRABAJO:

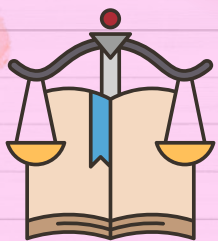

### QUE ES ACCIDENTE DE TRABAJO:

Es toda lesión orgánica o perturbación funcional, inmediata o posterior, o la muerte, producida repentinamente en ejercicio, o con motivo de trabajo, cualquiera que sea el lugar y tiempo que se preste.



### QUE ES ENFERMEDAD DE TRABAJO:

La enfermedad de trabajo es todo estado patológico derivado de la acción continuada de una causa que tenga su origen o motivo en el trabajo o en el medio en que el trabajador se vea obligado a prestar sus servicios.



### TIPO DE INCAPACIDADES:

- Incapacidad temporal.
- Incapacidad Permanente parcial.
- Incapacidad permanente total.

# Bibliografia:

<https://www.gob.mx/conampros/documentos/incapacidades-laborales-tipos-e-implicaciones>