



UNIVERSIDAD DEL SURESTE

Licenciatura

Medicina Humana

Materia

Clínicas Quirúrgicas

Docente

Dra. Anel Guadalupe Gordillo Abadía

Trabajo

Mapa conceptual de la clasificación de nudos.

Estudiante

Kevin Jahir Kraul Borrallés

Grado y grupo

7 semestre

Grupo "A"

Parcial 1

Tapachula, Chiapas

10 de septiembre de 2025

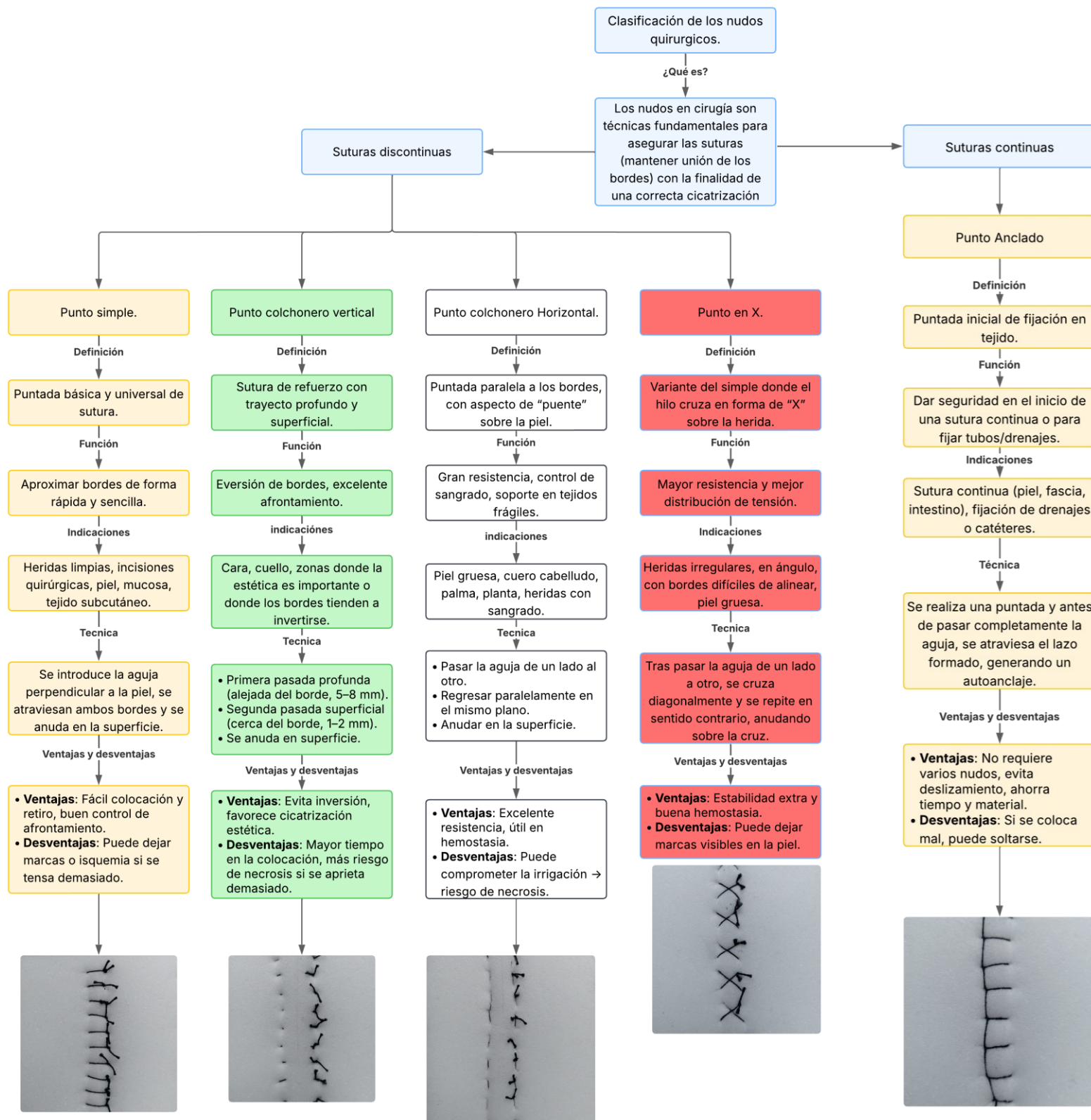

Bibliografías.

Martín-Abreu, L., & Pérez Vela, J. (2018). *Cirugía para el estudiante y médico general* (4ª ed.). México: Méndez Editores.