Actividad I

Nombre del Alumno: Kenny Janeth Hernández morales

Tema: Emprendedurismo

Parcial: 1 unidad

Materia: Taller del emprendedor

Nombre del Profesor: Juan Manuel Jaime Díaz

Licenciatura: Enfermería

Cuatrimestre: Noveno

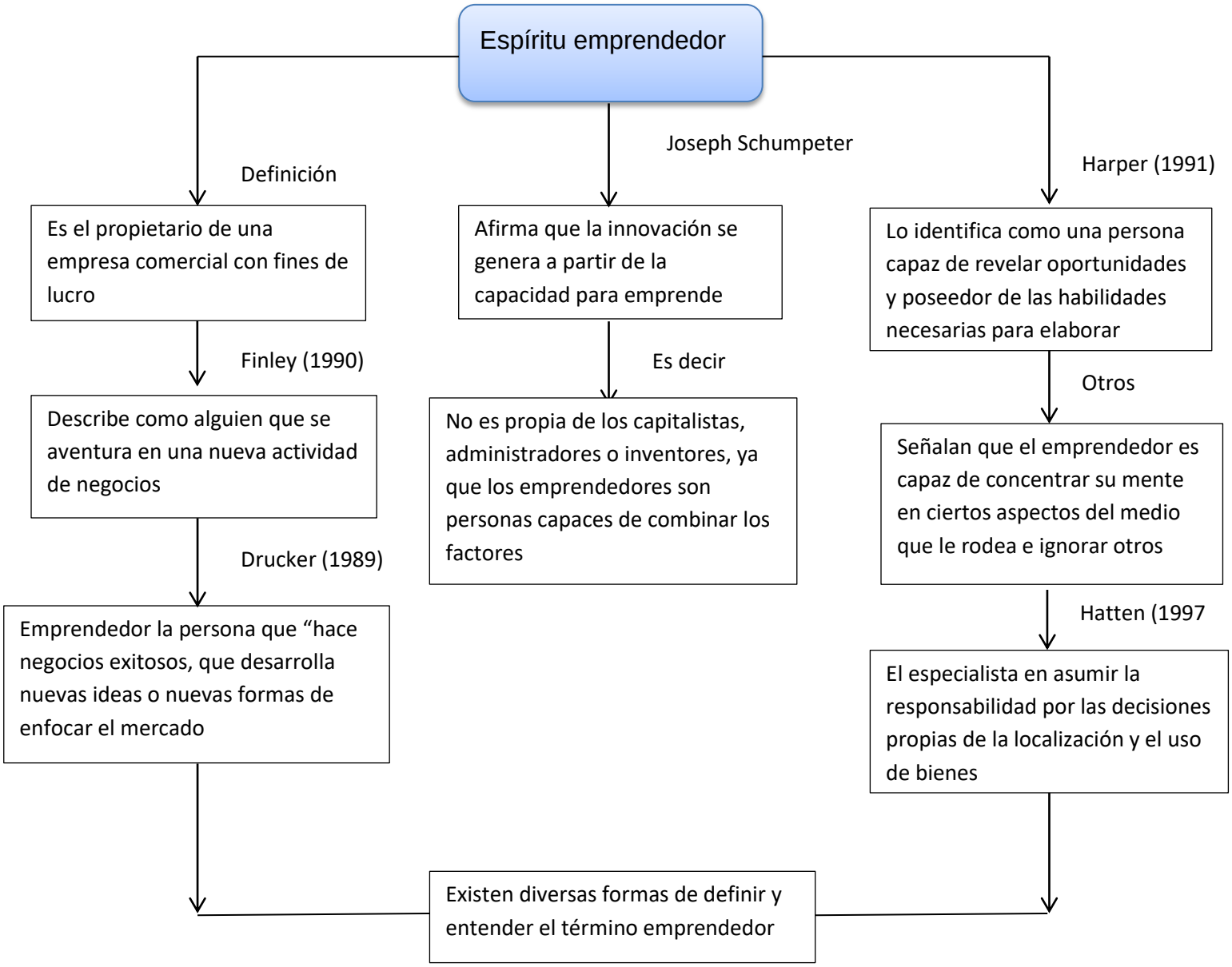
Espíritu emprendedor
Definición
Es el propietario de una empresa comercial con fines de lucro
Finley (1990)
Describe como alguien que se aventura en una nueva actividad de negocios
Drucker (1989)
Emprendedor la persona que "hace negocios exitosos, que desarrolla nuevas ideas o nuevas formas de enfocar el mercado
Joseph Schumpeter
Afirma que la innovación se genera a partir de la capacidad para emprende
Es decir
No es propia de los capitalistas, administradores o inventores, ya que los emprendedores son personas capaces de combinar los factores
Harper (1991)
Lo identifica como una persona capaz de revelar oportunidades y poseedor de las habilidades necesarias para elaborar
Otros
Señalan que el emprendedor es capaz de concentrar su mente en ciertos aspectos del medio que le rodea e ignorar otros
Hatten (1997
El especialista en asumir la responsabilidad por las decisiones propias de la localización y el uso de bienes
Existen diversas formas de definir y entender el término emprendedor

Características del emprendedor

John Kao (1989)

El emprendedor es una persona con características muy particulares

Entre ellas

- Capacidad para alcanzar metas.
- Orientación a las metas y oportunidades.
- Persistencia en la solución de problemas.
- Compromiso total, determinación y perseverancia.
- Iniciativa y responsabilidad.
- Busca de realimentación
- Confianza en él mismo y sus capacidades
- Capacidad para manejar problemas

Tipos de emprendedores

- El emprendedor administrativo

Hace uso de la investigación y del desarrollo para generar nuevas y mejores formas de hacer las cosas.

- El emprendedor oportunista.

Busca constantemente las oportunidades y se mantiene alerta ante las posibilidades que le rodean.

- El emprendedor adquisitivo.

Se mantiene en continua innovación, la cual le permite crecer y mejorar lo que hace.

- El emprendedor incubador

En su afán por crecer y buscar oportunidades y por preferir la autonomía, crea unidades independientes que al final se convierten en negocios nuevos

- El emprendedor imitador

Genera sus procesos de innovación a partir de elementos básicos ya existentes, mediante la mejora de ellos.

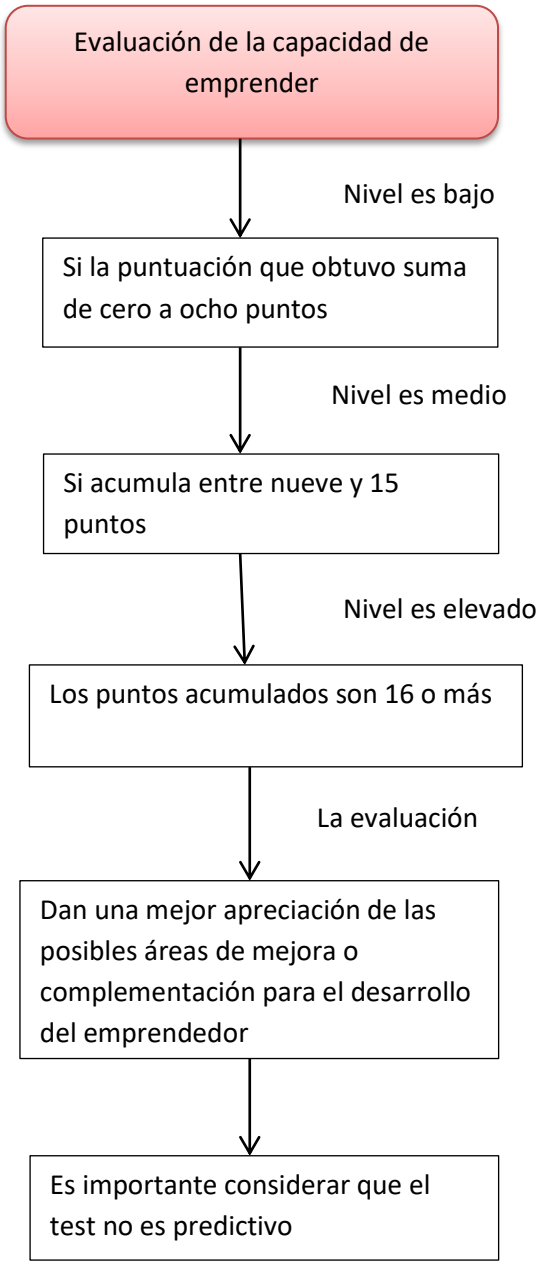
Evaluación de la capacidad de emprender
Nivel es bajo
Si la puntuación que obtuvo suma de cero a ocho puntos
Nivel es medio
Si acumula entre nueve y 15 puntos
Nivel es elevado
Los puntos acumulados son 16 o más
La evaluación
Dan una mejor apreciación de las posibles áreas de mejora o complementación para el desarrollo del emprendedor
Es importante considerar que el test no es predictivo

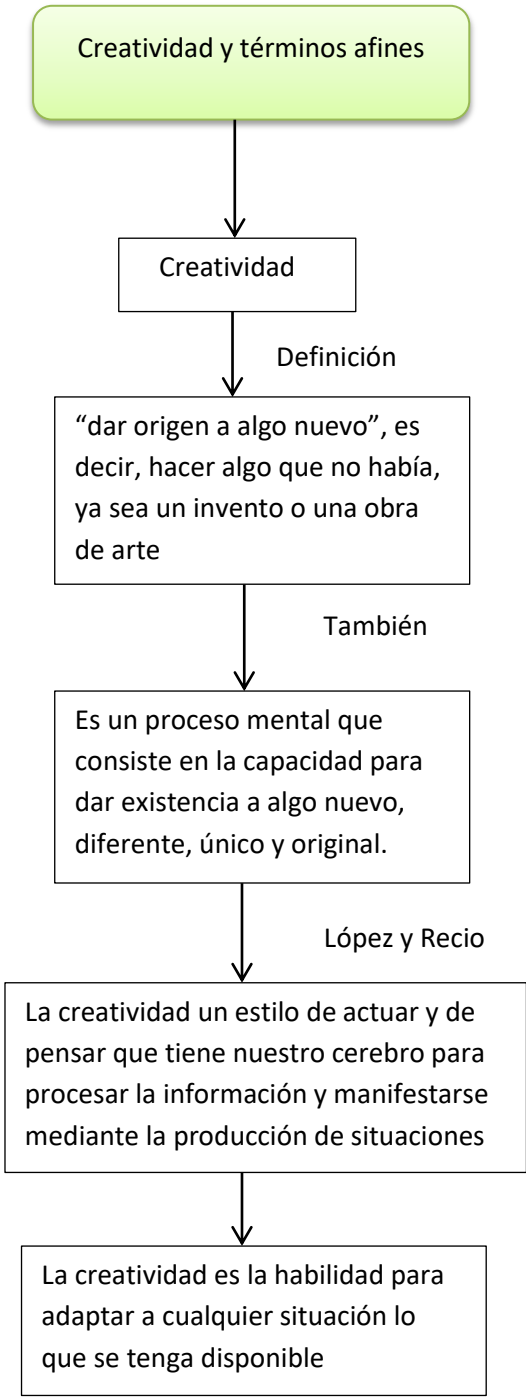
Creatividad y términos afines
Creatividad
Definición
“dar origen a algo nuevo”, es decir, hacer algo que no había, ya sea un invento o una obra de arte
También
Es un proceso mental que consiste en la capacidad para dar existencia a algo nuevo, diferente, único y original.
López y Recio
La creatividad un estilo de actuar y de pensar que tiene nuestro cerebro para procesar la información y manifestarse mediante la producción de situaciones
La creatividad es la habilidad para adaptar a cualquier situación lo que se tenga disponible

El proceso de la creatividad

En nuestro cerebro hay dos hemisferios: izquierdo y derecho

Ayuda

Desarrollar una cierta parte de la creatividad

Los músicos

Tienen más desarrollada la parte derecha del cerebro

Los científico

Evoluciona más el hemisferio izquierdo

Las ideas surgen espontáneamente

Tipos de creatividad

Weisberg (1989) divide a la creatividad en dos tipos

La creatividad artística

Se aplica

Artes, como la narrativa y la poesía, el teatro, la pintura y la escultura.

El artista es el genuino creador, ya que posee capacidad para desarrollar procesos mentales y sensibilidad

La creatividad científica

Es la que actúa en el proceso de reestructuración en el descubrimiento científico

Se plasma en la genética, la psicología, la biología y la química, entre otras