MAPA CONCEPTUAL

Nombre del Alumno: BRENDA MAYARI ALVARADO BRAVO

Nombre del tema: Espíritu emprendedor

Parcial: PRIMER PARCIAL

Nombre de la Materia: TALLER DEL EMPRENDEDOR

Nombre del profesor: JUAN MANUEL JAIME DIAZ

Nombre de la Licenciatura: LIC. ENFERMERIA

Cuatrimestre: NOVENO CUATRIMESTRE

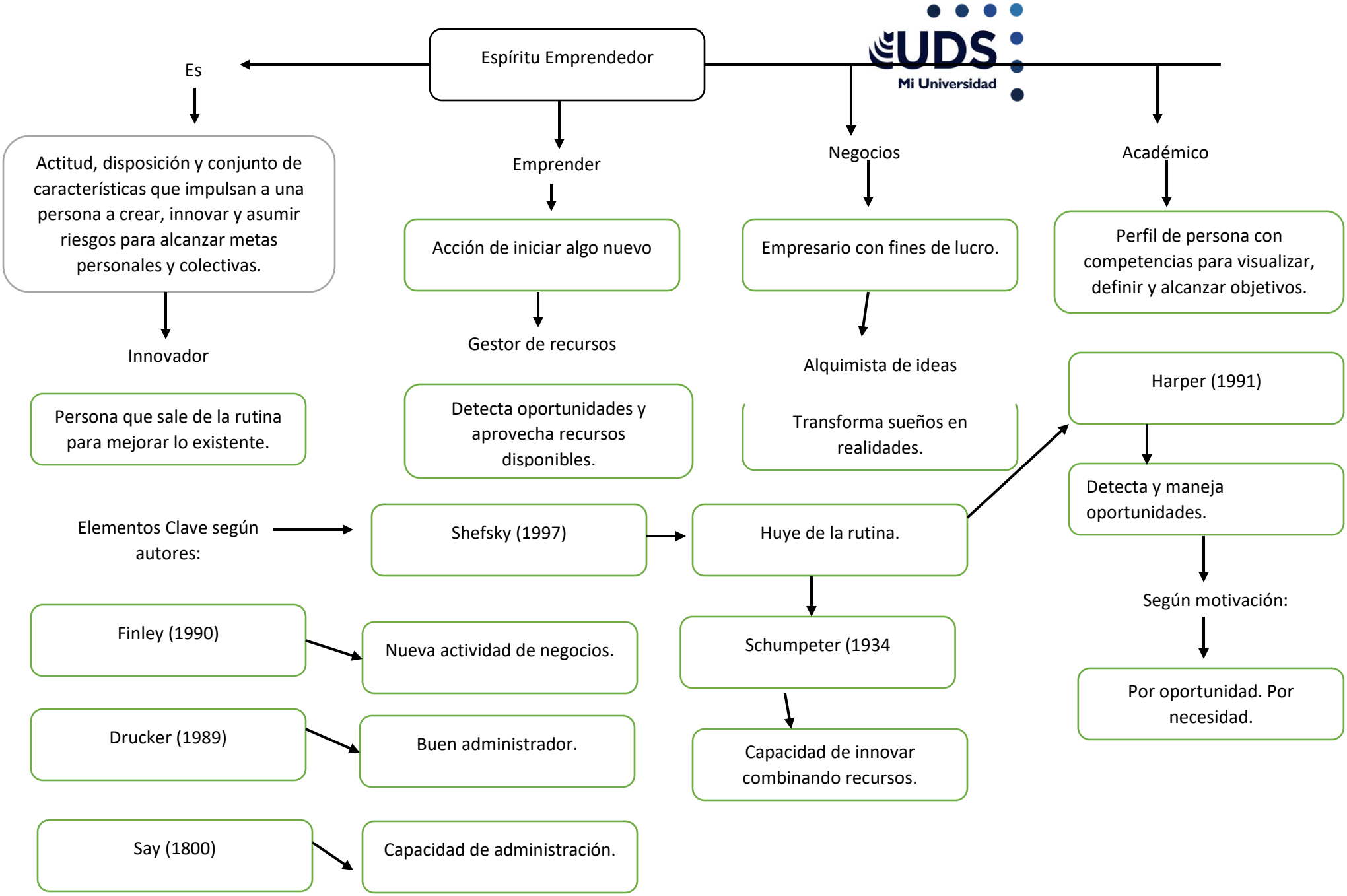
Espíritu Emprendedor
Es
Actitud, disposición y conjunto de características que impulsan a una persona a crear, innovar y asumir riesgos para alcanzar metas personales y colectivas.
Innovador
Persona que sale de la rutina para mejorar lo existente.
Emprender
Acción de iniciar algo nuevo
Gestor de recursos
Detecta oportunidades y aprovecha recursos disponibles.
Negocios
Empresario con fines de lucro.
Alquimista de ideas
Transforma sueños en realidades.
Académico
Perfil de persona con competencias para visualizar, definir y alcanzar objetivos.
Harper (1991)
Detecta y maneja oportunidades.
Según motivación:
Por oportunidad. Por necesidad.
Elementos Clave según autores:
Shefsky (1997)
Huye de la rutina.
Schumpeter (1934
Capacidad de innovar combinando recursos.
Finley (1990)
Nueva actividad de negocios.
Drucker (1989)
Buen administrador.
Say (1800)
Capacidad de administración.

Según tipo de empresa

Emprendedor social. Emprendedor de referencia (artes, deporte, política).

Interno (Intrapreneur). Externo (Entrepreneur).

Capacidad de Emprender

Evaluar si se posee

Creatividad e Innovación

Proceso de idear y aplicar cambios

Capacidad de tomar riesgos. Creatividad Perseverancia.

Capacidad de aprender de errores. Tolerancia a la frustración.

Creatividad y Términos Afines

Capacidad mental para crear algo nuevo, original y trascendente.

Secuencia del proceso creativo:

Ver un problema.

Tener una idea.

Ejecutarla.

Analizar resultados. Mejorarla.

Tipos de Creatividad

Weisberg (1989):

Científica

Investigación, descubrimientos.

Artística

Creación en artes.

Psicológica

- Ordinaria: Ideas en situaciones cotidianas.
- Excepcional: Cambios relevantes.

Equipo de Trabajo

Grupo de personas con capacidades complementarias, comprometidas con un propósito común.

c35799364accd8c09bfa9e29f2c84c99-LC-LEN904 TALLER DEL EMPRENDEDOR.pdf