



Mi Universidad

Cuadro sinoptico

Nombre del Alumno: Sofía Guadalupe Pérez Martínez

Nombre del tema: Cálculos de enfermería

Parcial Segundo

Nombre de la Materia: ADMINISTRACION Y EVALUACION DE LOS SERVICIOS DE ENFERMERIA

Nombre del profesor: FELIPE ANTONIO MORALES HERNANDEZ

Nombre de la Licenciatura: Lic. En enfermería

Cuatrimestre: Noveno cuatrimestre

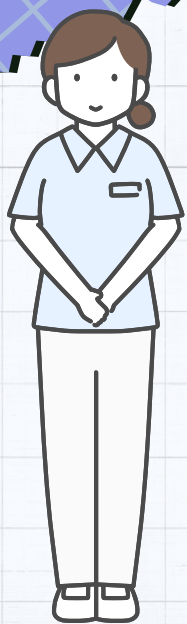

DEFINICION:

El cálculo del personal de enfermería es una operación matemática que define el número de enfermeras que se requieren.

PARA:

Para dotar a un servicio determinado para asegurar un funcionamiento adecuado.



RECOMENDACIONES

- Considerar la complejidad de los procedimientos médicos y de enfermería.
- Calcular de acuerdo al área de atención correspondiente según el indicador.
- Tomar en cuenta el tipo de sistema de organización de institución (lineal, funcional)

CALCULO DEL TOTAL DE ENFERMERIA

$$P + B = Z$$

DATOS:

- P: Personal de enfermería en 24 horas
- B: Numero de enfermeras por ausentismo previsible.
- Z: Numero del personal total incluido del ausentismo.

CALCULO DEL PERSONAL DE ENFERMERIA

INDICADORES SEGUN LA ESPECIALIDAD:

Los servicios de los hospitales representan los tipos de especialidad medica que se toman en cuenta para calcular personal de enfermeria

SEGUN:

- Cirugía
- Medicina interna y ginecológica
- Pediatría
- Prematuros
- Terapia intensiva
- Urgencias



FORMULA:

$$X = C (I)$$

DONDE:

- X= Horas requeridas
- C= Números de camas
- I = Indicador establecido

INDICADORES POR PERFIL Y SERVICIO

Para calcular personal de enfermería en funciones administrativas

INDICADORES:

- | | |
|--|-----------|
| • Cirugía y medicina interna | 60% y 40% |
| • Pediatría | 80% y 20% |
| • Prematuros, terapia intensiva, urgencias | 100% |
| • Central de equipos y esterilización | 90% y 10% |





INDICADORES POR PREPARACION DEL PERSONAL Y DIVISION MEDICA

- Cirugía, hospitalización
- Medicina interna
- Ginecoobstetricia
- Pediatra
- Prematuros
- Terapia intensiva
- Urgencia
- Unidad quirúrgica
- CEYE

PORCENTAJE:

- 40% profesión y 60% profesional
- 60% profesión y 40% profesional
- 60% profesión y 40% profesional
- 80% profesión y 20% profesional
- 100% profesional
- 100% profesional
- 100% profesional
- 100% profesional
- 10% profesión y 90% profesional



CALCULO DEL PERSONAL DE ENFERMERIA

