



Nombre del Alumno: Esmeralda yeraldi López  
morales

Nombre del tema :Super nota

Parcial: Segundo parcial

Nombre de la Materia: Enfermería medico  
quirúrgico II

Nombre del profesor: Felipe Antonio morales  
Hernández

Nombre de la Licenciatura: Licenciatura en  
enfermería

Cuatrimestre: 6° cuatrimestre

# Cáncer de próstata

## Definición

Tumor maligno de estirpe epitelial constituido por células secretoras

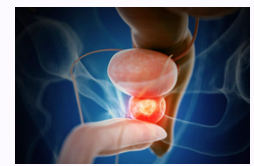

## Hipertrofia prostática

- Es una patología muy común en los hombres de edad de entre 40 a 80 años que consiste el aumento anormal de su tamaño por causa de la edad o por los cambios hormonales
- Es de carácter benigno no canceroso

## Próstata

La próstata se sitúa justo debajo de la vejiga y delante del recto y envuelve a la uretra

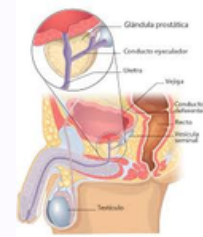

## ¿Que pasa cuando se enferma?

Cuando la prostata se enferma aumenta de tamaño y comprime la uretra



## Enfermedades que afectan la próstata

- Prostatitis
- Hiperplasia prostática benigna (HPB)
- Cáncer de próstata



## Factores de riesgo

- Ser mayor de 65 años
- Antecedentes heredo-familiares
- Dieta elevada en carnes rojas y lácteos
- Dieta pobre en frutas y verduras
- Enfermedades de transmisión sexual
- Tabaquismo y alcohol
- Infecciones recurrentes de la próstata
- Obesidad

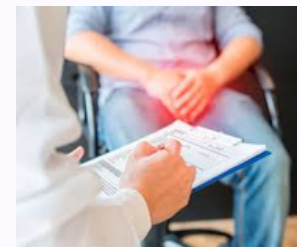

7 FACTORES QUE PONEN EN RIESGO LA SALUD DE LA PRÓSTATA

# Cáncer de próstata

## Sintomas

- Dificultad al orinar
- Goteo urinario en especial inmediatamente después de orinar
- Dolor
- Retención de orina
- Orinar varias veces por la noche
- Perdida involuntaria de orina
- Sangre en la orina
- Perdida involutivo de peso



## Prostatitis

La prostatitis es la infección urológica mas común en los varones menores de 50 años

### síntomas de la prostatitis

- Dolor pélvico
- Disfunción sexual
- Trastornos urinarios

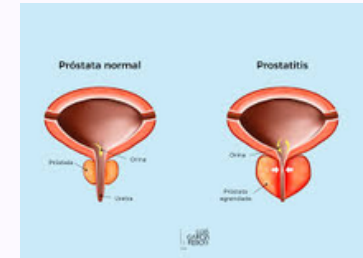

## Biopsia de próstata

- Realiza bajo la guía USTR usando un dispositivo de biopsia con un resorte acoplado a sonda de imagenología. Las biopsia se toman a través de la zona periférica de la próstata.
- Se toman 6 biopsias a lo largo de una línea parasagital. Entre el borde lateral y la línea media de la próstata en el ápex, la mitad de la glándula y la base bilateralmente.

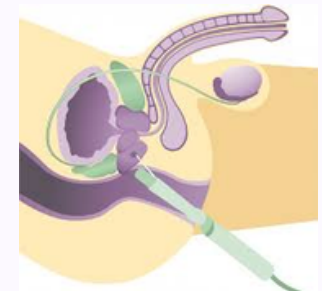

## signos y síntomas

- Sangre en la orina o en el semen
- Dolor al eyacular u orinar
- Dificultad para orinar



Figura 3. Anatomía de la próstata y tacto rectal