AGNESIA OVARICA

Nombre del Alumno: MIGUEL ANGEL MOLINA GONZALEZ

Nombre del tema: AGNESIA OVARICA

Parcial : 2

Nombre de la Materia : **FISIOLOGIA DE LA REPRODUCCION ANIMAL**

Nombre del profesor:RAUL DE JESUS CRUZ LOPEZ

Nombre de la Licenciatura : MEDICINA VETERINARIA Y ZOOCTENIA

Cuatrimestre: 3

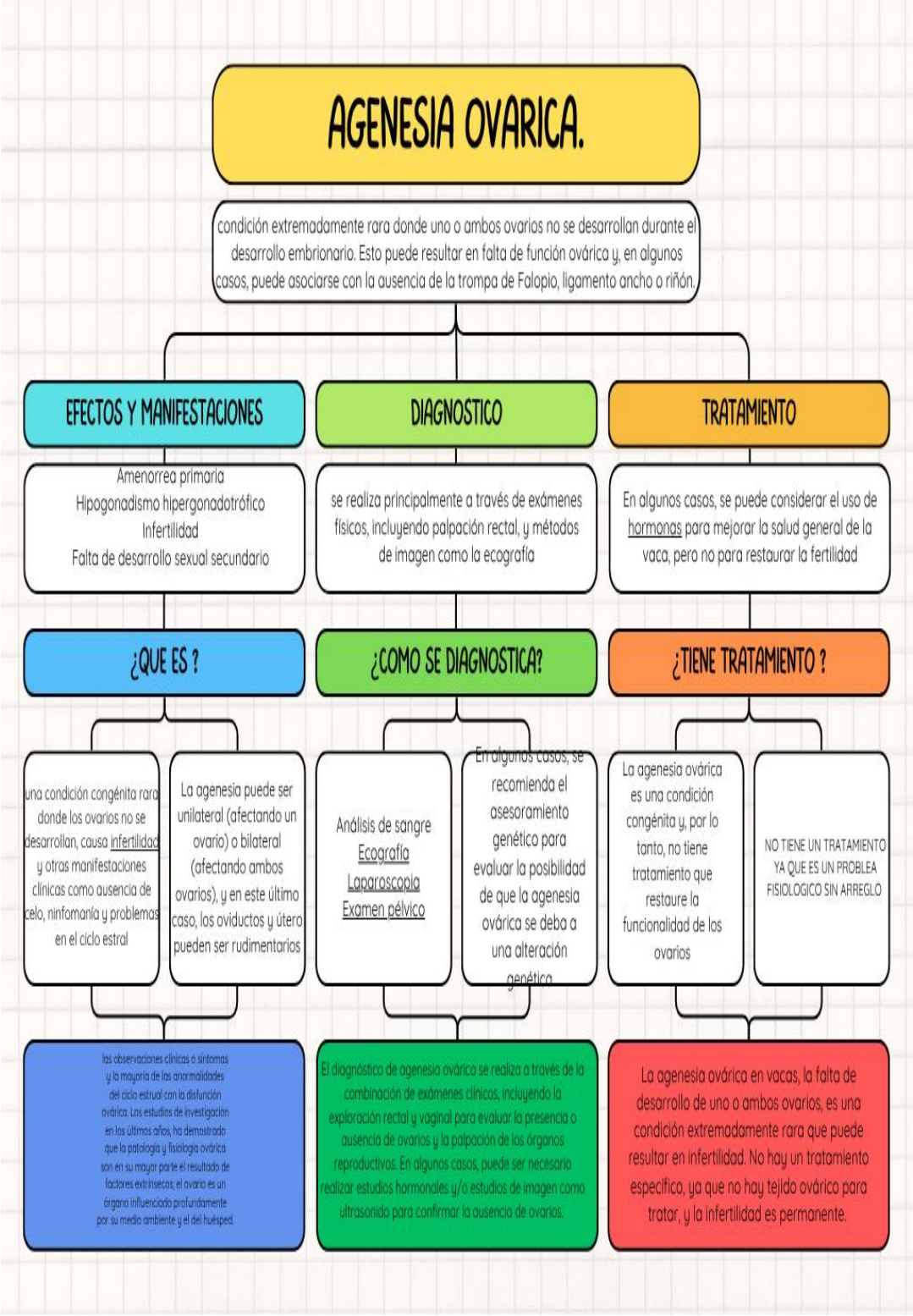
AGENESIA OVARICA.
condición extremadamente rara donde uno o ambos ovarios no se desarrollan durante el desarrollo embrionario. Esto puede resultar en falta de función ovárica y, en algunos casos, puede asociarse con la ausencia de la trompa de Falopio, ligamento ancho o riñón.
EFECTOS Y MANIFESTACIONES
DIAGNOSTICO
TRATAMIENTO
Amenorrea primaria
Hipogonadismo hipergonadotrófico
Infertilidad
Falta de desarrollo sexual secundario
se realiza principalmente a través de exámenes físicos, incluyendo palpación rectal, y métodos de imagen como la ecografía
En algunos casos, se puede considerar el uso de hormonas para mejorar la salud general de la vaca, pero no para restaurar la fertilidad
¿QUE ES ?
¿COMO SE DIAGNOSTICA?
¿TIENE TRATAMIENTO ?
una condición congénita rara donde los ovarios no se desarrollan, causa infertilidad y otras manifestaciones clínicas como ausencia de celo, ninfomanía y problemas en el ciclo estral
La agenesia puede ser unilateral (afectando un ovario) o bilateral (afectando ambos ovarios), y en este último caso, los oviductos y útero pueden ser rudimentarios
Análisis de sangre
Ecografía
Laparoscopia
Examen pélvico
En algunos casos, se recomienda el asesoramiento genético para evaluar la posibilidad de que la agenesia ovárica se deba a una alteración genética
La agenesia ovárica es una condición congénita y, por lo tanto, no tiene tratamiento que restaure la funcionalidad de los ovarios
NO TIENE UN TRATAMIENTO YA QUE ES UN PROBLEA FISIOLOGICO SIN ARREGLO
las observaciones clínicas o síntomas y la mayoría de las anormalidades del ciclo estrual con la disfunción ovárica. Los estudios de investigación en los últimos años, ha demostrado que la patología y fisiología ovárica son en su mayor parte el resultado de factores extrínsecos; el ovario es un órgano influenciado profundamente por su medio ambiente y el del huésped.
El diagnóstico de agenesia ovárica se realiza a través de la combinación de exámenes clínicos, incluyendo la exploración rectal y vaginal para evaluar la presencia o ausencia de ovarios y la palpación de los órganos reproductivos. En algunos casos, puede ser necesario realizar estudios hormonales y/o estudios de imagen como ultrasonido para confirmar la ausencia de ovarios.
La agenesia ovárica en vacas, la falta de desarrollo de uno o ambos ovarios, es una condición extremadamente rara que puede resultar en infertilidad. No hay un tratamiento específico, ya que no hay tejido ovárico para tratar, y la infertilidad es permanente.