



## **Súper nota.**

*Nombre del Alumno: Alexa Gabriela Rodríguez Galindo.*

*Nombre del tema: Capítulo I protocolo de investigación.*

*Parcial: 1ª unidad.*

*Nombre de la Materia: Taller de elaboración de tesis.*

*Nombre del profesor: Rosibel Carbajal.*

*Nombre de la Licenciatura: Administración y estrategia de negocios.*

*Cuatrimestre: 9ª cuatrimestre.*

# CAPITULO 1: PROTOCOLO DE INVESTIGACIÓN

## Planteamiento del problema

Es una parte fundamental en el protocolo de investigación, ya que con el planteamiento del problema lo que se pretende lograr es dar a conocer el objetivo por el que se esta llevando acabo la investigación.



## PREGUNTAS DE INVESTIGACIÓN

Es una parte fundamental en el protocolo de investigación, ya que con el planteamiento del problema lo que se pretende lograr es dar a conocer el objetivo por el que se esta llevando acabo la investigación.

## Marco referencial

El marco referencial es la parte en donde damos a conocer algunos aspectos importantes como lo son, el periodo de tiempo, la zona geográfica, y a que sector de la población esta dirigida nuestra tesis.

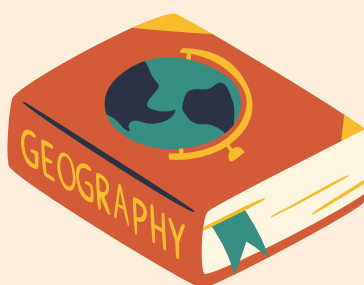

## Hipótesis

Una hipótesis es en donde describimos, lo que creemos que sucederá con nuestra investigación , como puede cambiar algo del tema que estamos investigando, y de ahí derivan dos variables en donde nosotros explicamos lo que pasaría si se usa, y lo que pasaría si no se usara.

## Justificación

La justificación es la parte en donde debemos comprobar relevancia de la investigación que estamos realizando, que tiene un fundamento comprobable.

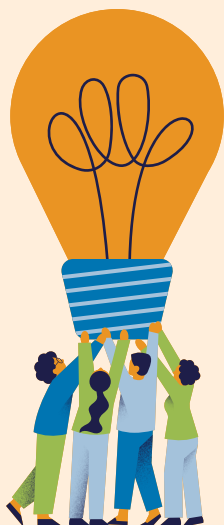

## Objetivos generales y particulares

Los objetivos generales son aquellos que nos planteamos, con el fin de llevar a un punto determinado a nuestra investigación, y el particular es el que nos ayuda a llevar un control, para cumplir nuestro objetivo general.

## Marco teórico integrador

El marco teórico es en donde se presentan los antecedentes del tema que estamos investigando, y busca dar una perspectiva de la historia de dicho tema.



## Metodología de la investigación

Una metodología de investigación es en donde establece que que tipo de investigación pretendemos a hacer, puede ser cuantitativa, cualitativa o mixta, y nos sirve para obtener respuesta de las interrogantes que se han ido generando.

## Cronograma de actividades

Es es donde establecemos el tiempo, que se le destinaran a cada actividad a realizar en cuanto a la tesis, y nos ayuda a tener un control y un orden cronológico .

