

Fisiología de la reproducción animal

Velazquez Lopez Julissa

Universidad del sureste

Lic. Medicina veterinaria y zootecnia

M.V.Z . Domínguez Figueroa María de Lourdes

Tapachula chiapas , a 14 de junio del 2025

ovulación tardía

es una alteración funcional del ciclo estral la cual el folículo ovárico madura y presenta una ovulación fuera del tiempo fisiológico esperado.

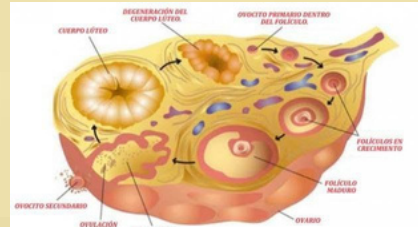

se caracteriza por la liberación del óvulo después del tiempo esperado tras el inicio del celo. Este

Causas de Ovulación Tardía



También tiene factores genéticos de raza, por lo cual en algunas razas puede tener respuesta, más lenta.

Hay un desequilibrio hormonal, como el retraso de pico de LH, producción deficiente de GnRH.



Diagnóstico

identificación de la preñez en etapas avanzadas, generalmente después de los 60 días de gestación, realizado mediante palpación rectal o ecografía, aunque esa técnica suele ser más efectiva en etapas tempranas.

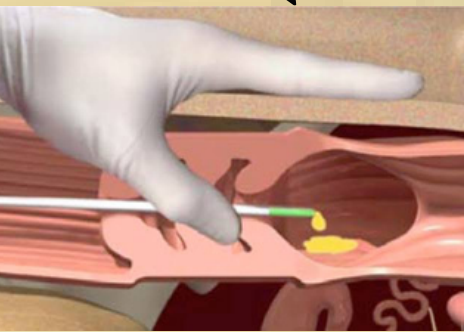

Inseminación demasiado temprana respecto al inicio del celo, pero suele ser un diagnóstico erróneo para inseminar del momento.



Tratamiento

Sincronización hormonal del ciclo: Uso de GnRH para inducir ovulación al momento de la IA aplicación de protocolos como Ovsynch, Cosynch, mejorar detección de celo observando al menos 3 veces al día, mejorar la nutrición y su ambiente.



Bibliografía

1. Sacado del documento visto en clases y otorgado por la médico Lourdes
2. <https://www.fps.org.mx/portal/index.php/component/phocadownload/category/32-pecuaria?download=131:diagnostico-de-gestacion-por-palpacion-rectal-en-bovinos>