

**UNIVERSIDAD DEL
SURESTE**

**Dr. González
Méndez Luis**

**Maydelin
Galvez Argueta**

**Materia:
ANALISIS DE
DECISION EN LA
CLINICA**

Parcial: 3

Semestre: 8

**Tarea:
Infografía**

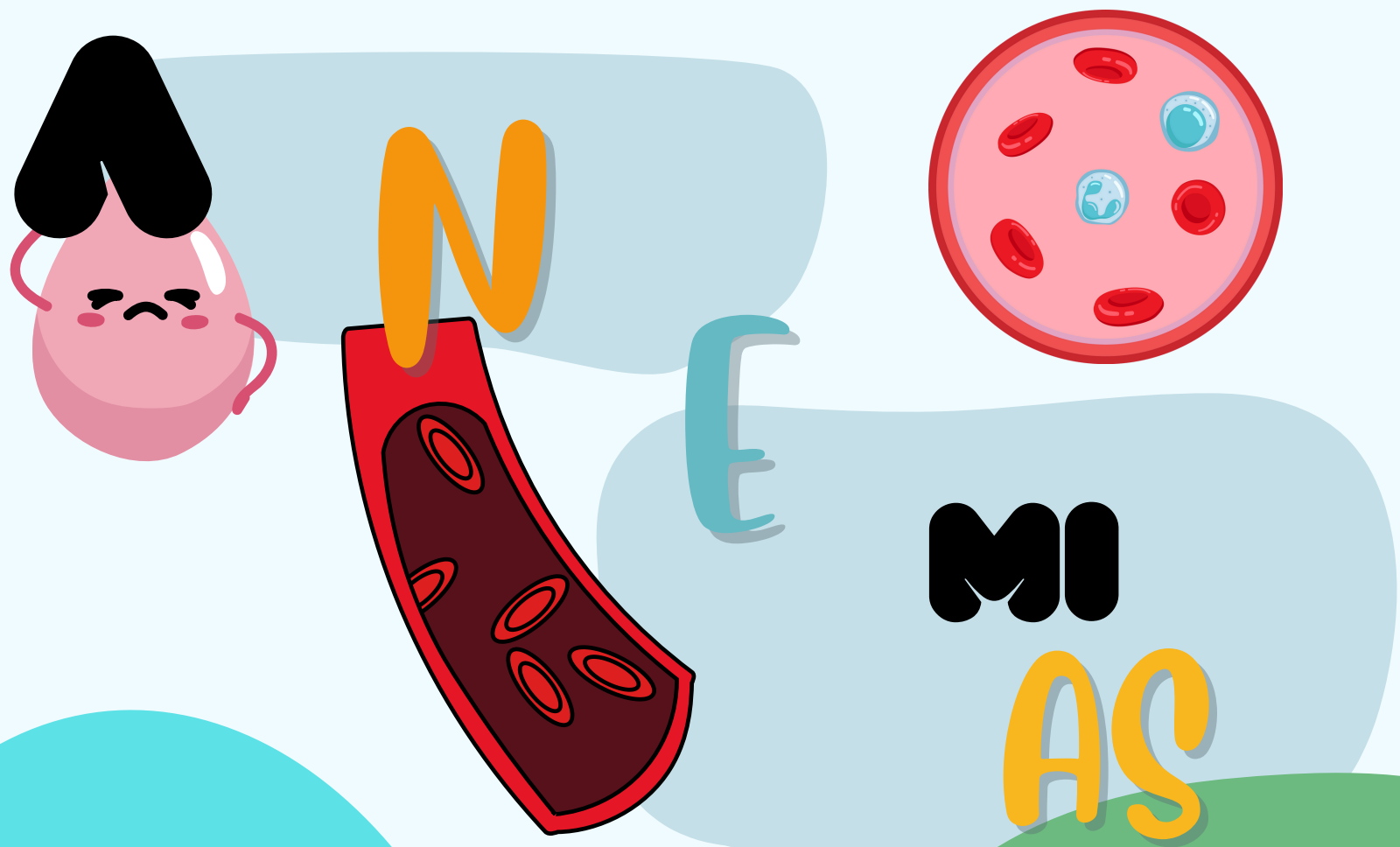

Es una condición en la que el número de glóbulos rojos o la hemoglobina están por debajo de los valores normales, lo que reduce la capacidad de transportar oxígeno a los tejidos del cuerpo.

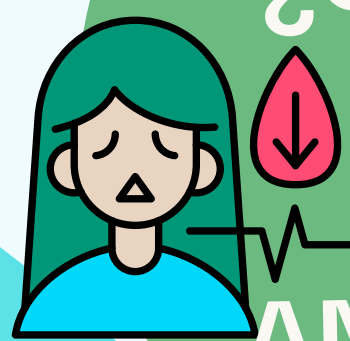

¿QUÉ ES
LA
ANEMIA?

Microcítica
< 80 fL
Ferropénica,
talasemia

Normocítica
80-100 fL
Anemia crónica,
hemolítica

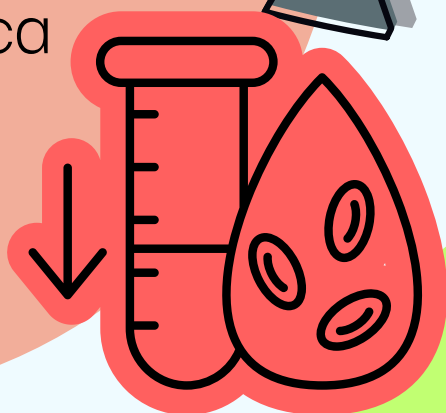

CLASIFICACIÓN
SEGÚN VCM

Macroscítica
> 100 fL
Déficit de B12 o
folato

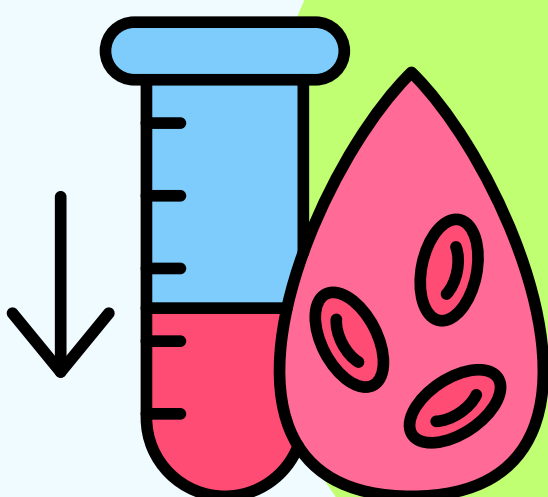

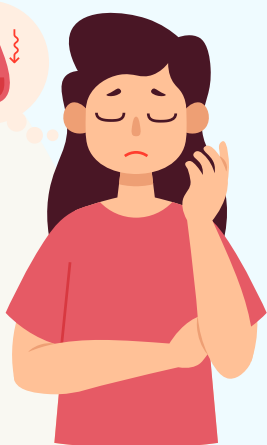

- Fatiga
- Palidez
- Mareo
- Taquicardia
- Disnea
- Cefalea



SÍNTOMAS COMUNES

2 NIVELES DE RELACIÓN

1.- Anemia Ferropénica:

- Causa: déficit de hierro
- Diagnóstico: ferritina baja, hierro sérico bajo
- Tratamiento: suplementos de hierro oral o IV, tratar causa de sangrado

TIPOS



Anemia Megaloblástica

- Causa: déficit de vitamina B12 o folato
- Diagnóstico: VCM elevado, megaloblastos
- Tratamiento: B12 intramuscular u oral, ácido fólico

