



UDS
Mi Universidad

**Medicina Basada en la
Evidencia.**

**Doctor: Luis Antonio González
Mendez.**

8° semestre primer parcial.

Ana Luisa Ortiz Rodríguez.

Actividad: Supernota.

**Tema: Medicina basada en la
evidencia y la practica basada
en la evidencia.**



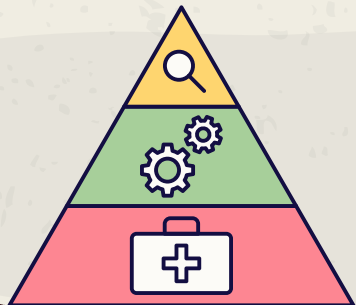

4 POTENCIALES NUEVAS TIBULOS URBANAS

- Forma de avisar de algo no deseado:
- Cochranitas.
- Metanófilos.
- Caspetos.
- Uptodateros.

SE ENFOCA.

En un nuevo paradigma haciendo hincapié en el análisis de las pruebas aportadas por la investigación que, en la intuición, la experiencia clínica no sistemática o razonamiento fisiopatológico.



BASE

- La investigación.
- La clínica.
- La convivencia.
- La complementariedad.
-

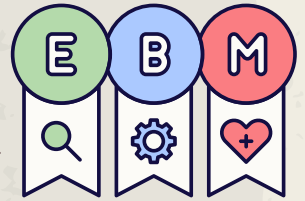

CONSIDERA

- La evidencia de la vida real y gran acúmulo de datos obtenidos.

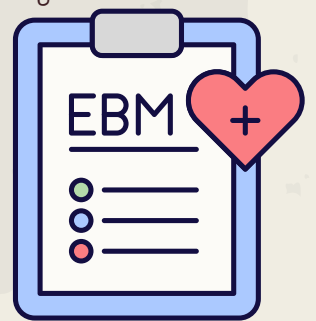

Medicina basada

EN LA EVIDENCIA

¿QUE ES?

Es una forma de tomar decisiones médicas basadas en la mejor evidencia científica disponible.

PRACTICA BASADA EN LA EVIDENCIA

- Es la aplicación del paradigma de la MBE a nuestra práctica clínica.

GAMBIO DE MENTALIDAD DEL CLÁSICO MODELO

- Modelo de pensamiento deductivo.
- Inducción: Es el tipo de razonamiento del que se obtiene una conclusión general a partir de una serie de casos conocidos por experiencia, es equivalente a la medicina basada en evidencia.



LA PRÁCTICA BASADA EN EVIDENCIA

- Intenta resolver de la mejor forma posible la ecuación entre "lo deseable, lo posible y lo apropiado".

EXCESO DE INFORMACIÓN CIENTIFICA

- Infoxicación.
- Dispersión de información.
- Crecimiento exponencial.





EBM

SURGIO

De la Medicina centrada en el paciente, se reivindicaba la necesidad de toma de decisiones compartidas o capacitación de los pacientes.

CONSIDERA

La evidencia de la vida real y gran acúmulo de datos obtenidos.

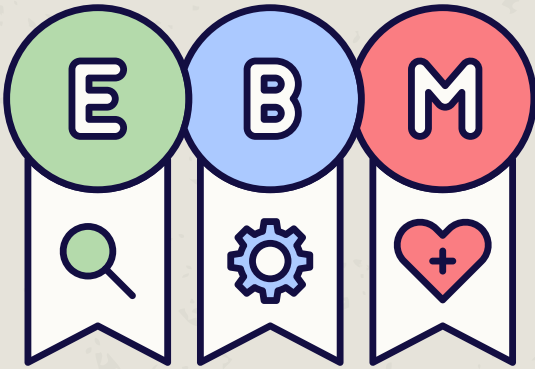

BUSCA

- Tomar decisiones en hechos firmemente establecidos, procedentes de experimentos bien diseñados.



CONSIDERA

- La evidencia de la vida real y gran acúmulo de datos obtenidos.



Medicina basada

EN LA EVIDENCIA

PRACTICA BASADA EN LA EVIDENCIA

Como la ciencia de la incertidumbre y el arte de la probabilidad.



SOBREVIVIR A LA INFOXICACIÓN

- Está asociada a las tecnologías de información y comunicación.

TENDER A LA EXCELENCIA CLINICA EN LA GESTION DE CALIDAD TOTAL

- Medicina que en las mejores pruebas científicas disponibles, orienta la práctica asistencial de los profesionales.



SER MEJORES PROFESIONALES SANITARIOS

La máxima calidad con la mínima cantidad, tan cerca del paciente como sea posible.



AYUDA

A mantenerse al día en los avances de la medicina y a manejar la sobrecarga de información.

