



CATEDRATICO: CALDERON HERNANDEZ  
FRANCISCO

MATERIA: MEDICINA PALIATIVA

NOMBRE DEL TRABAJO: SUPERNOTA DE  
INSUFICIENCIA RESPIRATORIA

NOMBRE DEL ALUMNO: DEYLER ANTONI  
HERNANDEZ GUTIERREZ

CARRERA: MEDICINA HUMANA

SEMESTRE: 6TO SEMESTRE

FECHA DE ENTREGA: MARTES 3 DE MARZO DEL  
2025

# INSUFICIENCIA RESPIRATORIA

## ESTUDIOS A SOLICITAR



GASOMETRIA



ESPIROMETRIA



RX DE TORAX

## INSUFICIENCIA RESPIRATORIA AGUDA

→ ¿NECESITA INTUBACION? →

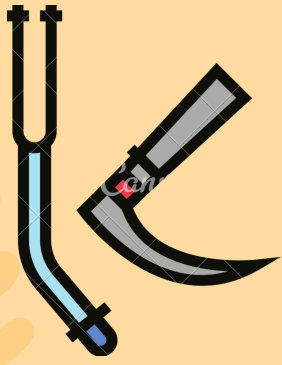

SI

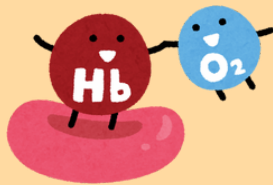

UCI



## NO NECESITA INTUBACION

↓ O<sub>2</sub>

1



↑ CO<sub>2</sub>

1

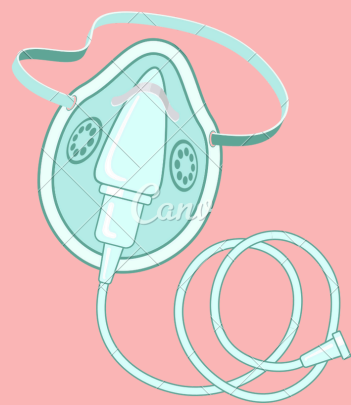

## POSIBLES CAUSAS

ANTIBIOTICOS Y  
DIURETICOS

BRONCODILATADORES

IONOTROPICOS

TRANSFUSION  
SANGUINEA

CUIDADOS PALIATIVOS

# INSUFICIENCIA RESPIRATORIA CRONICA



**OPTIMIZACION DEL TRATAMIENTO**

↓ O<sub>2</sub>



**DOMICILIARIO**

CO<sub>2</sub> ↑

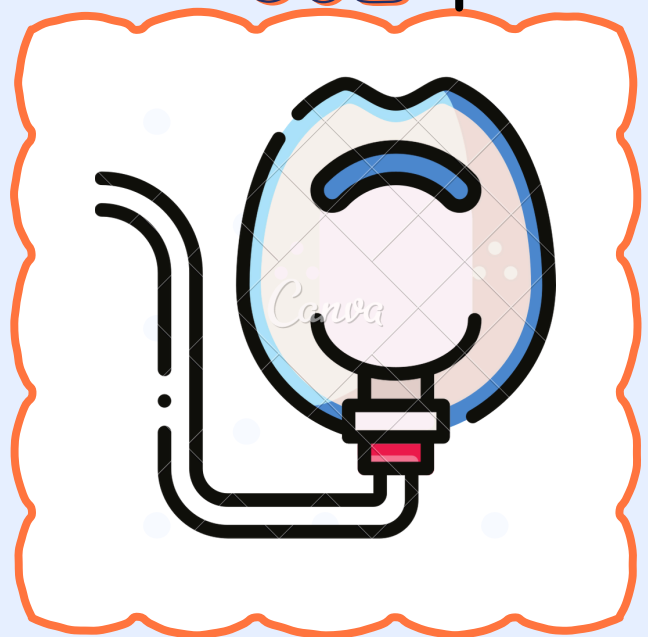

**EVITAR OXIGENACION A  
ALTO FLUJO**

**¿TRANSPLANTE PULMONAR?**

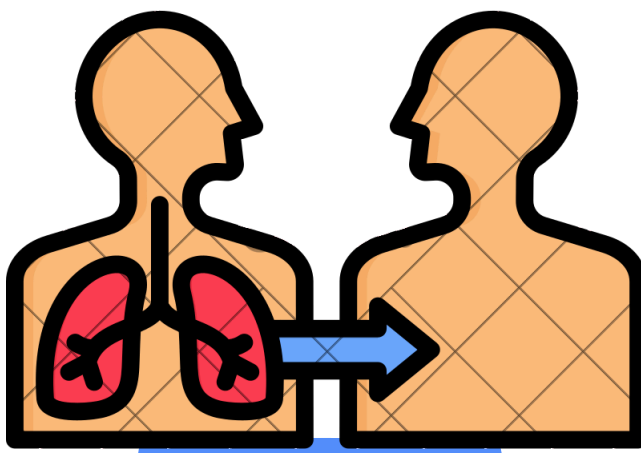

**CUIDADOS PALIATIVOS**

# REFERENCIAS

Walsh, D. (2010). Medicina paliativa + Expert Consult: -. Elsevier España.