



MEDICINA HUMANA

Yarely Arlette Morales Santiz

Dr. Jhovanny Efrain Farrera Valdiviezo

FLASH CARD

Medicina del Trabajo

5[°]A PASIÓN POR EDUCAR

Comitán de Domínguez Chiapas a 5 de marzo de 2025.

Art. 472

Disociaciones de este trabajo se aplican a todas las relaciones de trabajo incluidos

Art. 473

Riesgos de trabajos son accidentes y enfermedades que están excluidos los trabajadores

Salud Laboral

Debe contemplarse en el sentido más amplio, no sólo realizando actividades de vigilancia de la salud, como lesiones médicas o primeros auxilios

Conjunto de normas y procedimientos que se implementan para cuidar la integridad física y mental de los trabajadores



Imp. medicina del trabajo (Salud Pública)

- Vigilancia epidemiológica
- Riesgos laborales
- Planificaciones
- Autoridades sanitarias

Riesgo

Probabilidad de que una amenaza se convierta en un desastre (de ocurrencia de un evento)



Hipócrates

Padre de la medicina.

Primero en proponer tratamiento de enfermedades profesionales y accidentes de trabajo



Bernardino Ramazzini

Siglo XVIII
Escribió el libro "De morbis artificum diatriba"

Padre de la medicina del trabajo

¿Cuál es su conexión?



Trabajo

Actividad natural, creadora y transformadora del ser humano y única fuente generadora de la riqueza social y humana



Trabajos riesgosos

Aquellos que pueden poner en riesgo la integridad física de las personas que los realizan

Ejemplos:
Construcción
Sustancias químicas
Área de la salud

Art. 78

Riesgos de trabajo que sufren los trabajadores se resguardan los dispositivos de la ley de la institución de seguridad social

Art. 123

CPEUM
Derechos laborales de los trabajadores como salario mínimo

Art. 163

Acción en materia de prevención y control de accidentes

Art. 164

Secretaría de Salud coordinará sus actividades con la secretaria del trabajo, investigación y control de accidentes

Trabajo

Actividad natural,
creadora y transformadora
del ser humano y

única fuente generadora de la
riqueza social y humana.

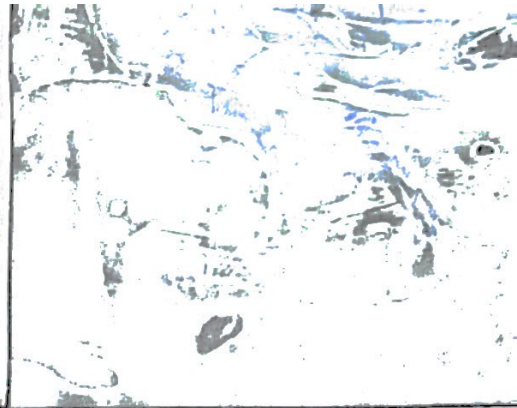

¿Qué es la medicina del trabajo?

Toma conocimientos de otras
especialidades, pero los hace propios
desde su orientación, hacia la protección
de la persona trabajadora frente a los
riesgos del trabajo que realiza.



Medicina

Es la ciencia que se aplica al
diagnóstico de las enfermedades, a
su tratamiento y a su prevención



Salud → OMS

Es un estado de completo
bienestar físico, mental y
social y no solamente la
ausencia de afecciones o
enfermedades.



Galeno y Plinio

Observación enfermedades físicas
de los albañiles y químicos
para establecer medidas en control
del plomo del plomo



Derecho

Conjunto de normas que
imponen deberes



Art. 165

Como prevenir
Procedimientos
de riesgos

Art. 166

TAES

Tratamiento Acortado
Estrictamente supervisado
(Tuberculosis)

Servicios Públicos, Social y Privado

IMSS
ISSSTE
SEDENA

Art. 166

Toda ley de la
facultad a institu-
ciones públicas
en tener ley

Art. 168

Se entiende por
accidente el
hecho súbito
que cause
daños a la
salud

Bibliografía:

Tratado de medicina del trabajo, 2º edición