



**Mi Universidad**

## **Flash Card**

*Briseida Guadalupe Torres Zamorano*

*Flash card*

*1er Parcial*

*Medicina del Trabajo*

*Dr. Jhovanny Efrain Farrera Valdiviezo*

*Licenciatura en Medicina Humana*

*5° "A"*

*Comitán de Domínguez, chis, A 29 de febrero de 2025*

# Medicina

- ▶ Ciencia que se encarga de prevenir, diagnosticar, tratar y rehabilitar enfermedades del cuerpo humano
- ▶ También se define como el arte de cuidar y asistir en la curación de la enfermedad.

# ▶ Padre de la Medicina

- Hipócrates de cos
- Ética Médica Hippocrates

# ▶ DIOS de la Medicina

- Asclepo o Asclepios = dios griego
- Esculapio = dios para los romanos

# Bata Blanca

▶ El uso de la bata blanca en medicina es un símbolo de protección, pureza, vida, sanación, profesionalismo y cuidado.

▶ También es un emblema de la confianza que los pacientes beben ganarle a los médicos.



# ¿Qué es un fómite?

Es un objeto inanimado que puede transmitir enfermedades porque está contaminado con microorganismos patógenos.

Ejem = Ropa

- cosas de cocina

- Bolígrafos

• cepillos de cabello

- Pasamanos

- control remotos

# Logo de Medicina



- Vara de Esculapio es un símbolo que representa la profesión médica y la relación desinteresada con los pacientes
- Dios de la medicina
- Bastón expresa el poder y las serpientes la sabiduría.

**Trabajo**: Conjunto de actividades humanas, remuneradas o no, que producen bienestar o servicios en una economía, o que satisfacen las necesidades de una comunidad o proveen los medios de sustento necesarios.

**Riesgo**: Probabilidad de que un evento peligroso se convierta en un desastre. se compone de la amenaza y la vulnerabilidad.

# Riesgo en el trabajo

▷ Cual quier situación que pueda poner un peligro la salud o seguridad de los trabajadores

◦ Accidentes o enfermedades a que están expuestos.

173



# ESCALA ANALGESICA DE LA OMS

## ESCALÓN 1

**DOLOR LEVE/  
MODERADO**

**ANALGÉSICOS  
NO OPIOIDES +  
COANALGÉSICOS**

- PARACETAMOL
- IBUPROFENO
- AINES
- DICLOFENACO
- COADYUVANTES

## ESCALÓN 2

**DOLOR  
MODERADO/  
INTENSO**

**OPIOIDES  
DÉBILES + NO  
OPIOIDES +  
COANALGÉSICOS**

- TRAMADOL
- PETIDINA
- PENTAZOCINA
- COADYUVANTES

## ESCALÓN 3

**DOLOR  
INTENSO/MUY  
INTENSO**

**OPIOIDES  
POTENTES  
CLÁSICO + NO  
OPIOIDES +  
COANALGÉSICOS**

- MORFINA
- OXICODONA
- FENTANILO
- BUPRENORFINA
- COADYUVANTES

## ESCALÓN 4

**TÉCNICAS INVASIVAS NO FARMACOLÓGICAS**

- + - ESCALÓN 2 ó 3
- + - ESCALÓN 1
- + - COADYUVANTES

# Salud

- Estado de completo bienestar físico, mental, y social y no solamente la ausencia de enfermedades o afecciones según la OMS)

- Implica equilibrio en todos los aspectos de la vida incluyendo la alimentación, el ejercicio, la estabilidad emocional y las relaciones emocionales





# Ambiente de trabajo.

-Es el conjunto de condiciones físicas, psicológicas y sociales en las que las personas realizan sus actividades laborales



-Un buen ambiente laboral fomenta la productividad, el bienestar y la satisfacción de los empleados, mientras que

uno puede generar un ambiente de estrés.

# Estado Catatónico



- Es un trastorno grave del comportamiento y la motricidad que puede afectar a personas con enfermedades psiquiátricas

- Disminución de actividad física y mental

- se puede tratar dependiendo la causa.



# Espasmo

# esofágico

- Es un trastorno

que afecta el movimiento normal del esófago, se produce cuando los músculos del esófago se contraen de forma descoordiinada o demasiado fuerte.

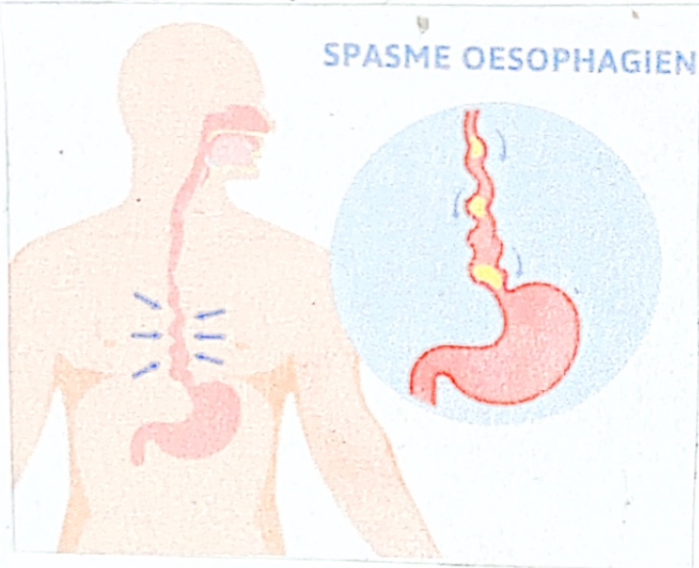

- Produce odinofagia y sensación de que la comida se queda atascada.

# Devecho.

1º como norma o conjunto de normas es el conjunto de reglas y principios que regulan la convivencia en una sociedad y que son establecidas en una autoridad

-Es la capacidad que tiene una persona para hacer o exigir algo con base en la ley o la justicia





# Lactancia



-Es una garantía legal que protege a las madres lactantes y a sus hijos, permitiéndoles ejercer la lactancia materna sin discriminación ni obstáculos

-Periodo de 90 días:  
45 antes del parto  
45 días después de el

# Enfermedad profesional

• Aquella enfermedad adquirida en el puesto de trabajo de un trabajador por cuenta de su puesto.





## • Enfermedad no profesional

Es la situación temporal en la que el trabajador no puede trabajar temporalmente, debido a una enfermedad ajena a su trabajo o un accidente no laboral.

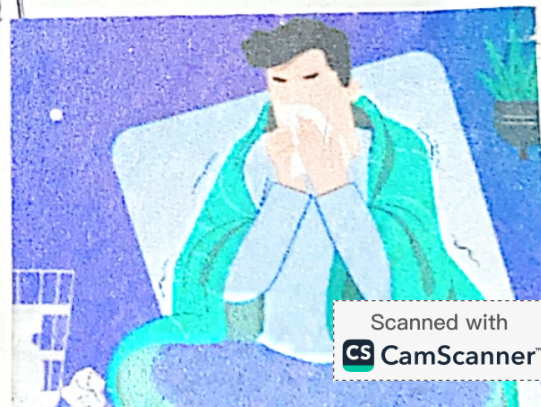

# conflicto de intereses

Es una situación en la que los intereses personales de una persona influyen en sus decisiones, afectando su imparcialidad. Esto se basa más en el ámbito laboral.





# Trabajo Especial

Aquel que tiene una regulación especial dentro de la ley Federal del trabajo

• se caracteriza por tener peculiaridad en su contratación o regulación

- Horarios de trabajo diferentes.



# Gasto de Marcha.

◦ Es un apoyo económico que se le entrega a los familiares de una persona fallecida

◦ Se puede otorgar por parte del:

IMSS

UNAM

programas de bienestar

◦ Pago en dinero para cubrir gasto de funeral.

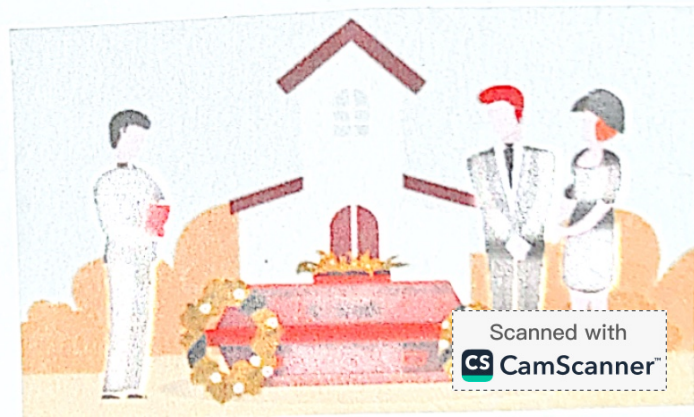



## Bibliografía

- Fernando Gil Hernández, Tratado de medicina del trabajo. 2012 Elsevier España, S, L. Masson. Travessera de Gràcia, 17-21-08021, Barcelona, España.