



**Mi Universidad**

**Facies**

*Erwin Emmanuel Pérez Pérez*

*Parcial I*

*Propedeutica, semiología y diagnóstico físico*

*Dra. Karla Sofía López Gutiérrez*

*Medicina Humana*

*Cuarto Semestre*

*Comitán de Domínguez, Chiapas a 28 de febrero de 2025*

## Facies renal

- Aspecto pálido, con hinchazón periorbitaria (edema palpebral) más pronunciada por la mañana
- Se asocia con enfermedades renales, como el síndrome nefrótico o insuficiencia renal crónica



## Facies caquética

- Aspecto delgado, con pérdida extrema de masa muscular y tejido graso
- Rasgos óseos marcados, ojos hundidos y piel seca
- Se observa en enfermedades avanzadas como cáncer, SIDA o insuficiencia cardíaca severa



## Facies lúpica

- Eritema en forma de mariposa en las mejillas y el puente nasal
- Es característica del lupus eritematoso sistémico
- Puede acompañarse de edema facial



## Facies gástrica (gandica)

- Cara pálida, con ojeras marcadas igual presenta expresión facial de fatiga o malestar
  - Asociada con enfermedades gástricas, como úlceras o gastritis crónica



FIGURA 18-5: Facies cushingoides: redondeada, boca de pescado.



FIGURA 18-7: Facies melancólica o con mirada de astrónomo.

## Facies parkinsoniana

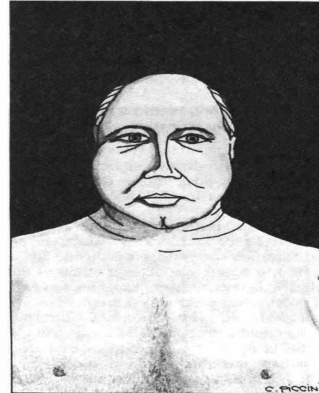
- Expresión facial rígida, con disminución de los movimientos faciales
- Mirada fija y sin parpadeo frecuente
- Característica de la enfermedad de Parkinson

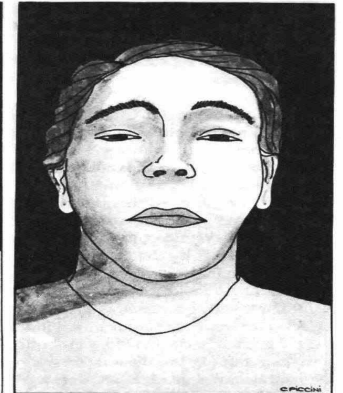

## Facies en el síndrome de Cushing

- Cara redondeada y enrojecida "cara de luna llena"
- Puede haber acné, vello facial excesivo y piel delgada
- Asociada con el exceso de cortisol en el cuerpo

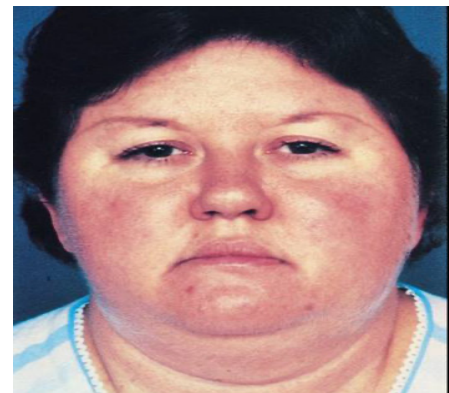

## Facies mongoloide

- Cara redondeada, ojos oblicuos con epicanto, nariz pequeña y puente nasal bajo
- Característica del síndrome de Down



## Facies en el síndrome de Horner

- Asociada con lesión en el sistema nervioso simpático cervical
- Ptosis (caída del párpado superior), miosis (pupila contraída) y anhidrosis (falta de sudoración en un lado de la cara)



## Facies acromegálica

- Rasgos faciales agrandados como: mandíbula prominente, nariz grande, labios gruesos y aumento del tamaño de las orejas
- Asociada con la acromegalia, causada por exceso de hormona del crecimiento



© MAYO FOUNDATION FOR MEDICAL EDUCATION AND RESEARCH. ALL RIGHTS RESERVED.

## Facies hipertiroidea

- Expresión de mirada sobresaltada (ojos prominentes o exoftalmos), piel fina y brillante, y enrojecimiento facial
- Característica del hipertiroidismo, como en la enfermedad de Graves



**Hipertiroidea**

## Facies anémica

- Piel y mucosas pálidas, especialmente en labios y conjuntivas
- Puede acompañarse de fatiga y aspecto cansado
- Asociada con anemia de diversas etiologías



## Facies leonina

- Piel gruesa, rugosa, con nódulos e infiltrados que desfiguran los rasgos. Nariz ancha o deformada, cejas prominentes, labios gruesos y orejas grandes
- Causada por lepra lepromatosa, linfoma cutáneo, amiloidosis o sarcoidosis

