



Mi Universidad

Insuficiencia cardiaca

Morales López Ingrid Yamileth

Parcial I

Fisiopatología III

Dr. Gerardo Cancino Gordillo

Medicina humana

Cuarto semestre

Comitán de Domínguez, Chiapas a 7 de marzo del 2025.

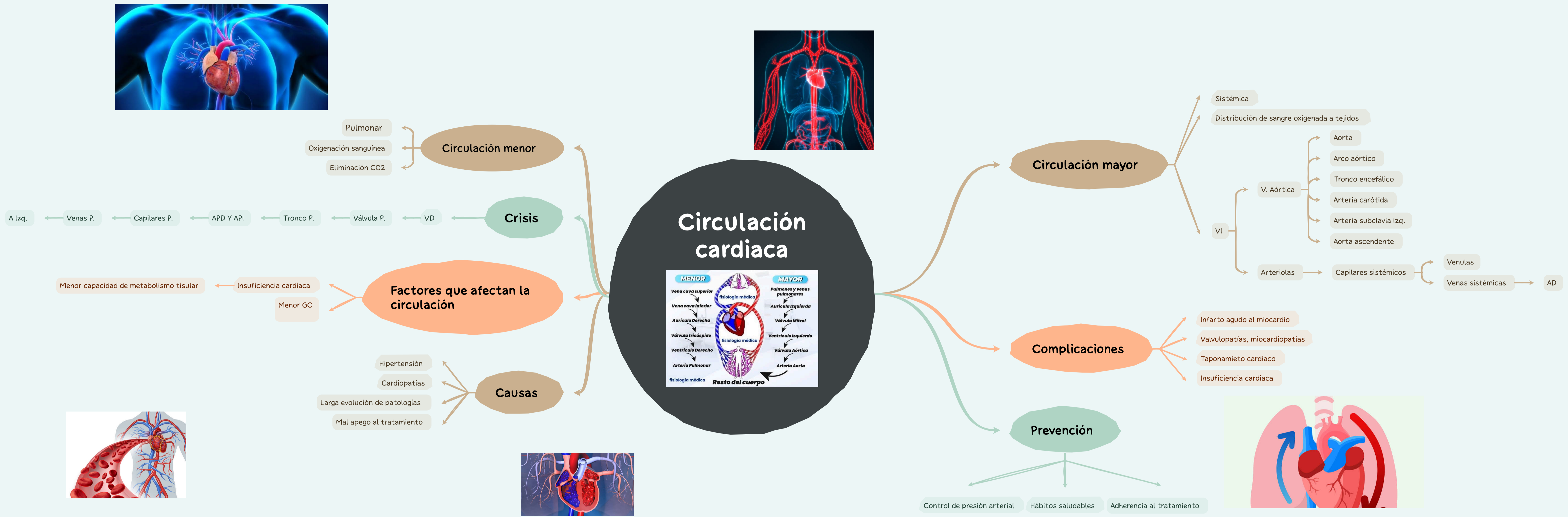

Insuficiencia Cardíaca Izquierda

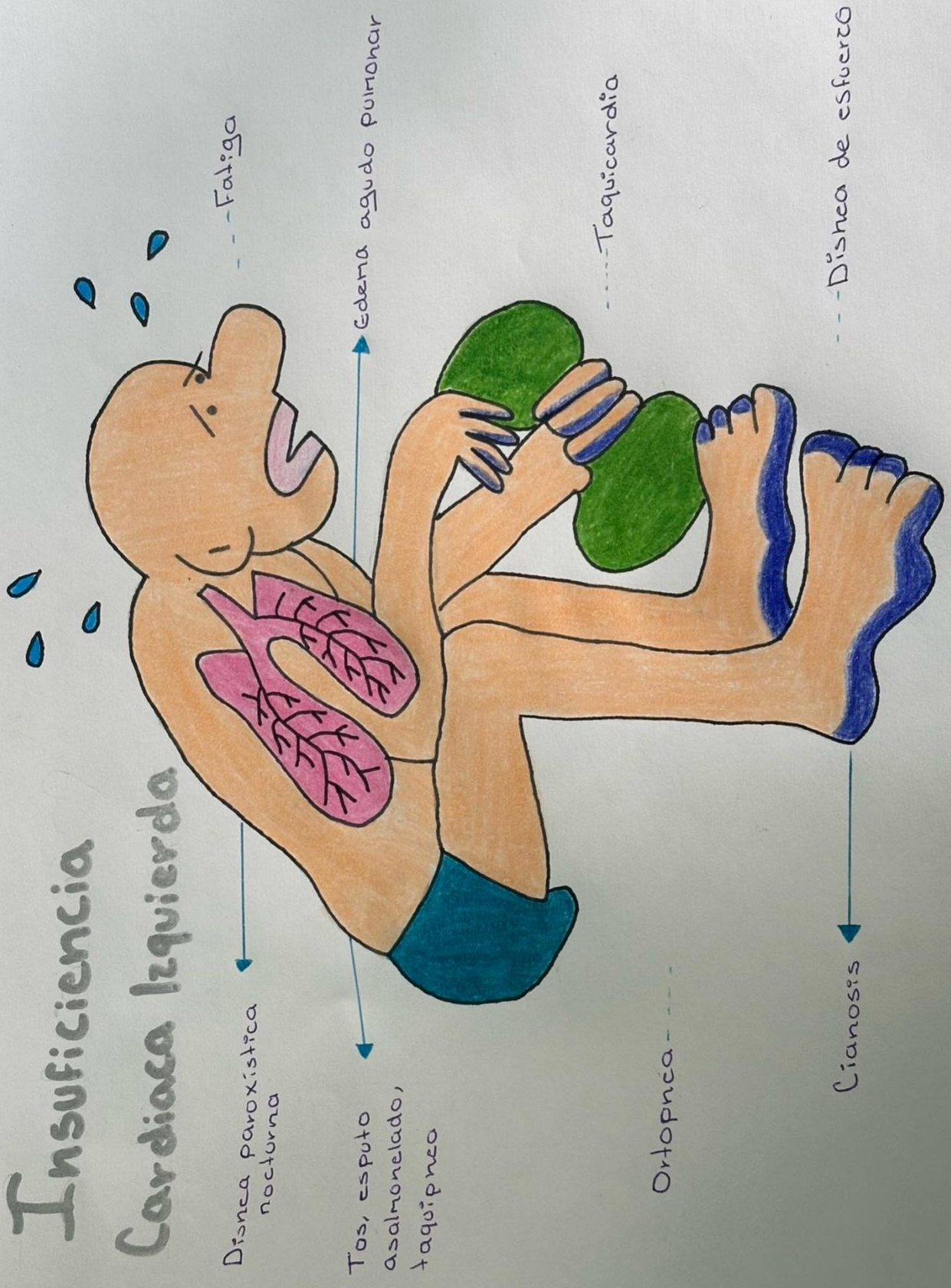

Disnea paroxística nocturna

Tos, esputo asalmonelado, taquípnea

Ortopnea

Cianosis

Fatiga

Edema agudo pulmonar

Taquicardia

Disnea de esfuerzo

Insuficiencia Cardíaca derecha

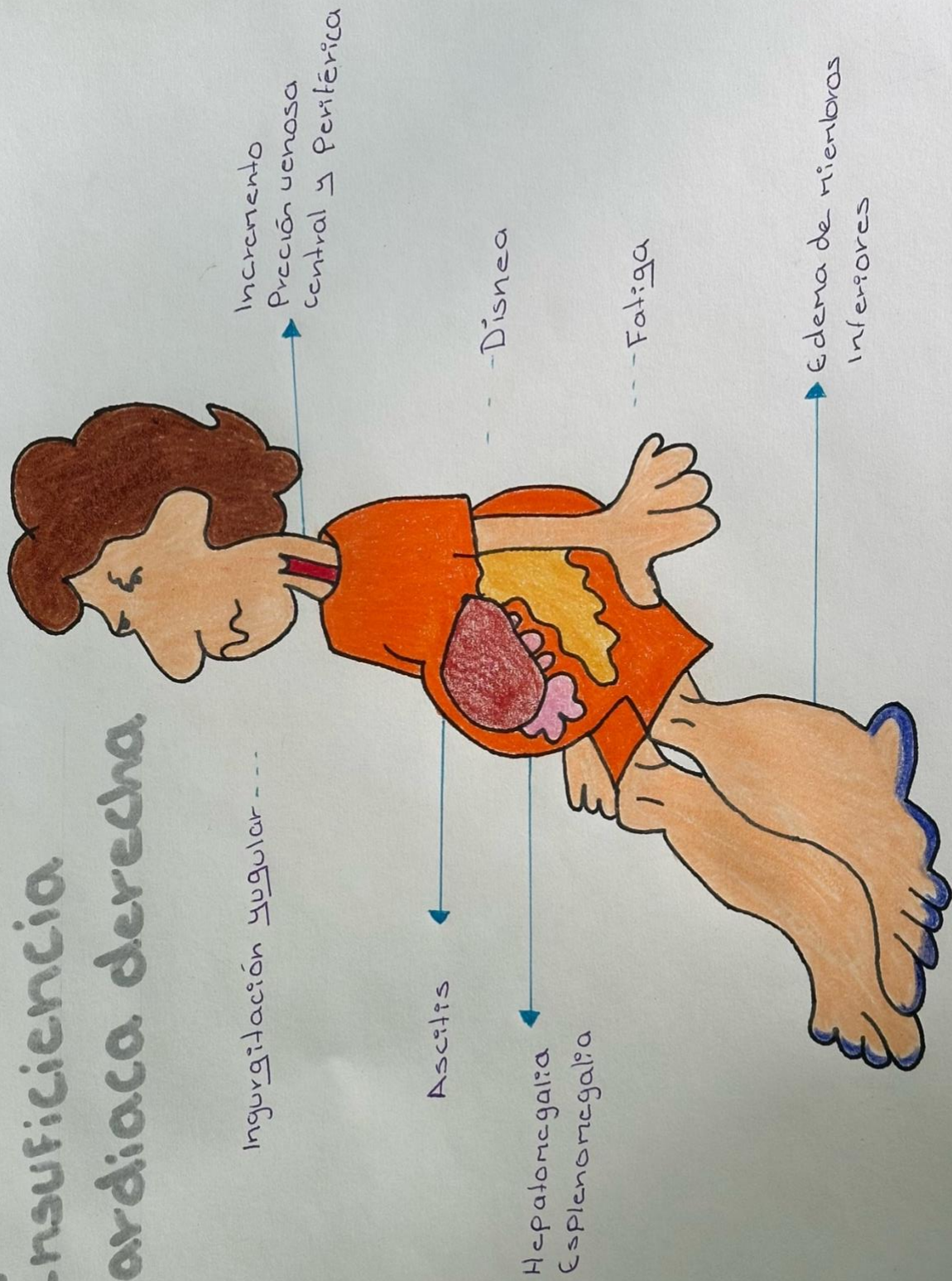

REFERENCIA

1. Tonnie L. Norris (2019). fisiopatología porth. 10a Edección
<https://bookssmedicos.org/porth-y-hall-tratado-de-Fisiopatología - 10a- edición/>.