



Mi Universidad

Diagramas de flujo

Espinosa Calvo Brayan Armando

Primer parcial

Fisiopatología III

Dr. Gerardo Cancino Gordillo

Medicina humana

Cuarto semestre, grupo "C"

Comitán de Domínguez, Chiapas a 09 de marzo del 2025

CIRCULACIÓN CARDÍACA

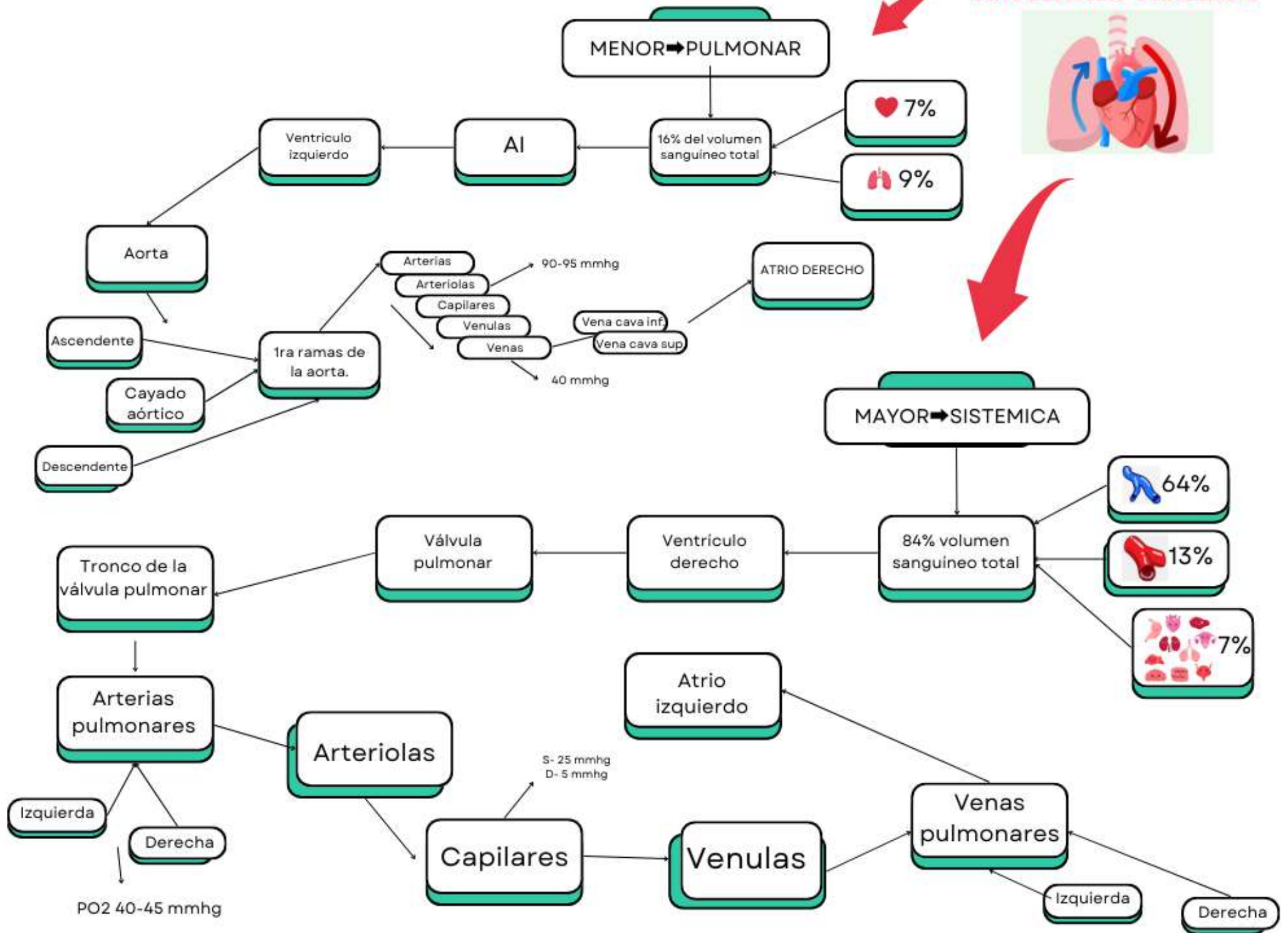

INSUFICIENCIA CARDIACA DERECHA

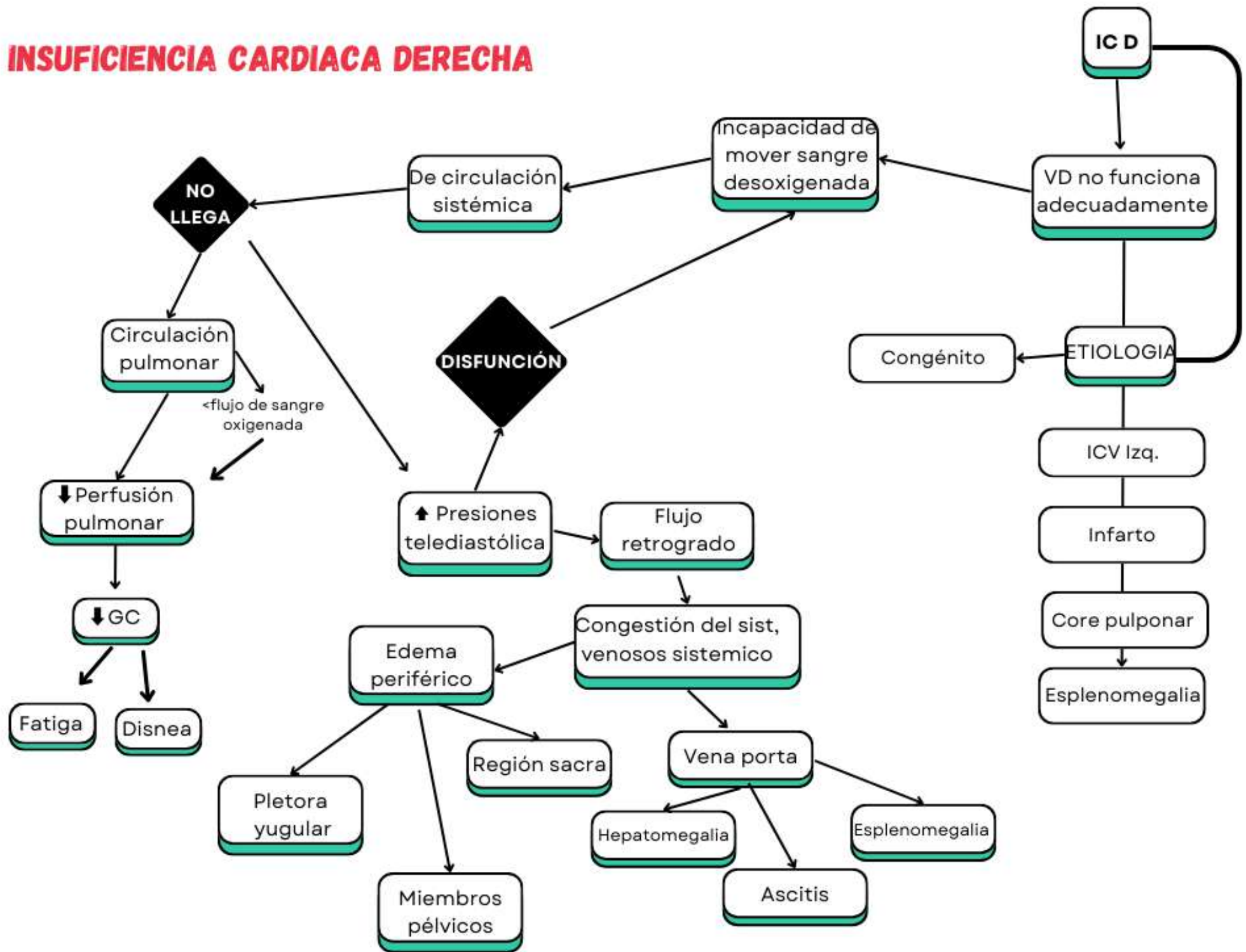

INSUFICIENCIA CARDIACA IZQUIERDA

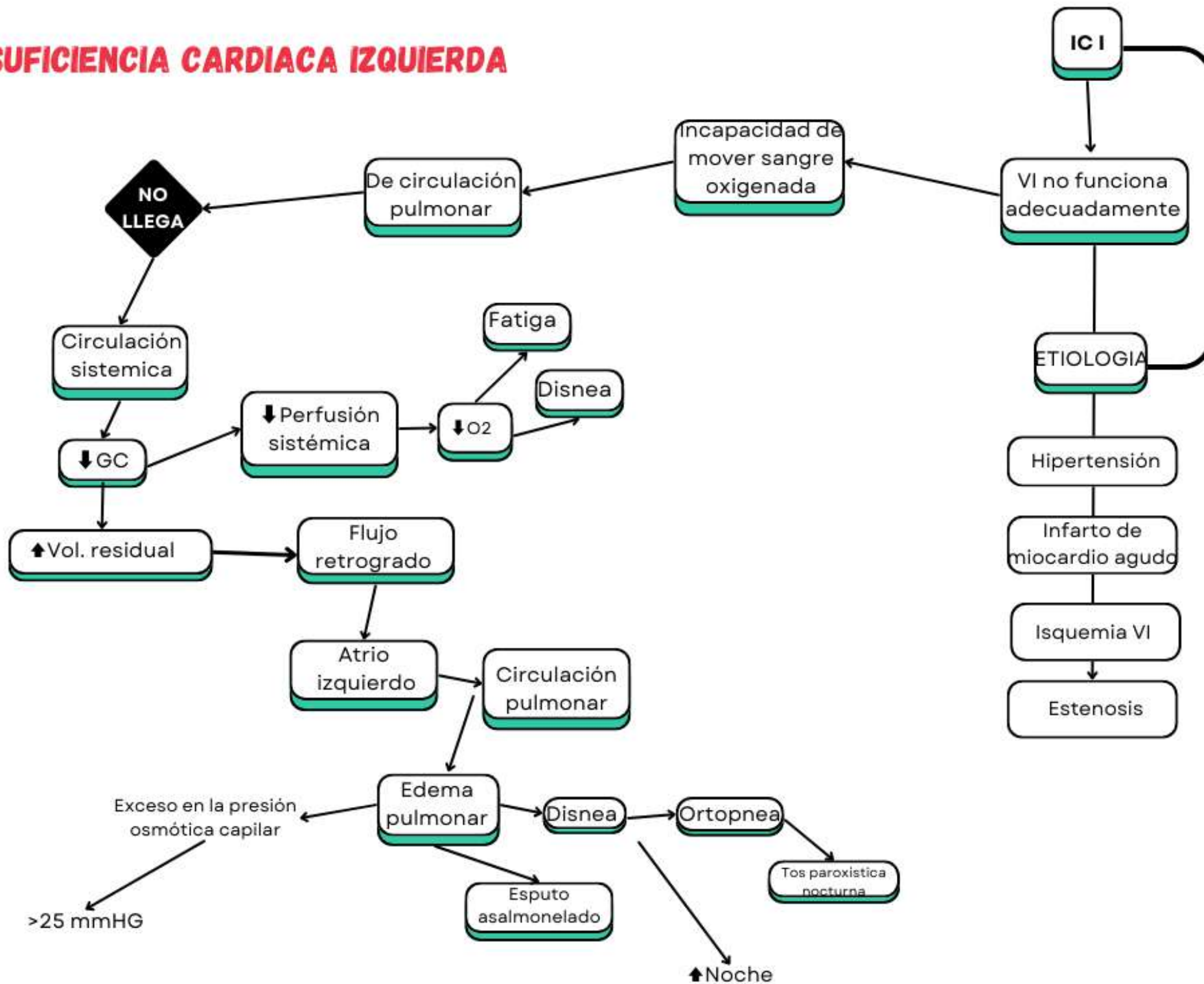

IC
D



PLETORA
YUGULAR



FATIGA

EDEMA
PERIFERICO

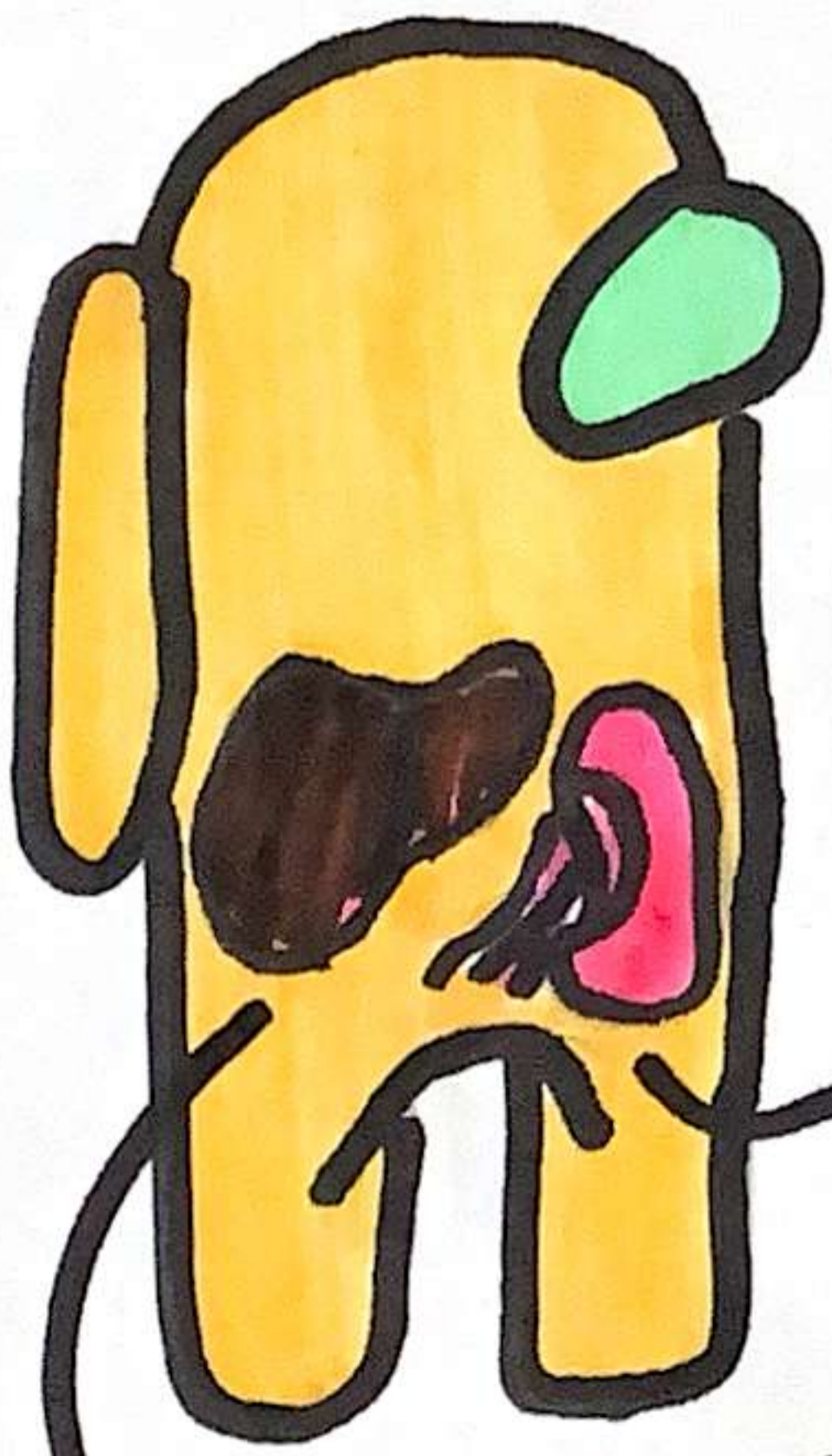

ESPLENOMEGALIA

HEPATOMEGALIA

IC
IZQ.

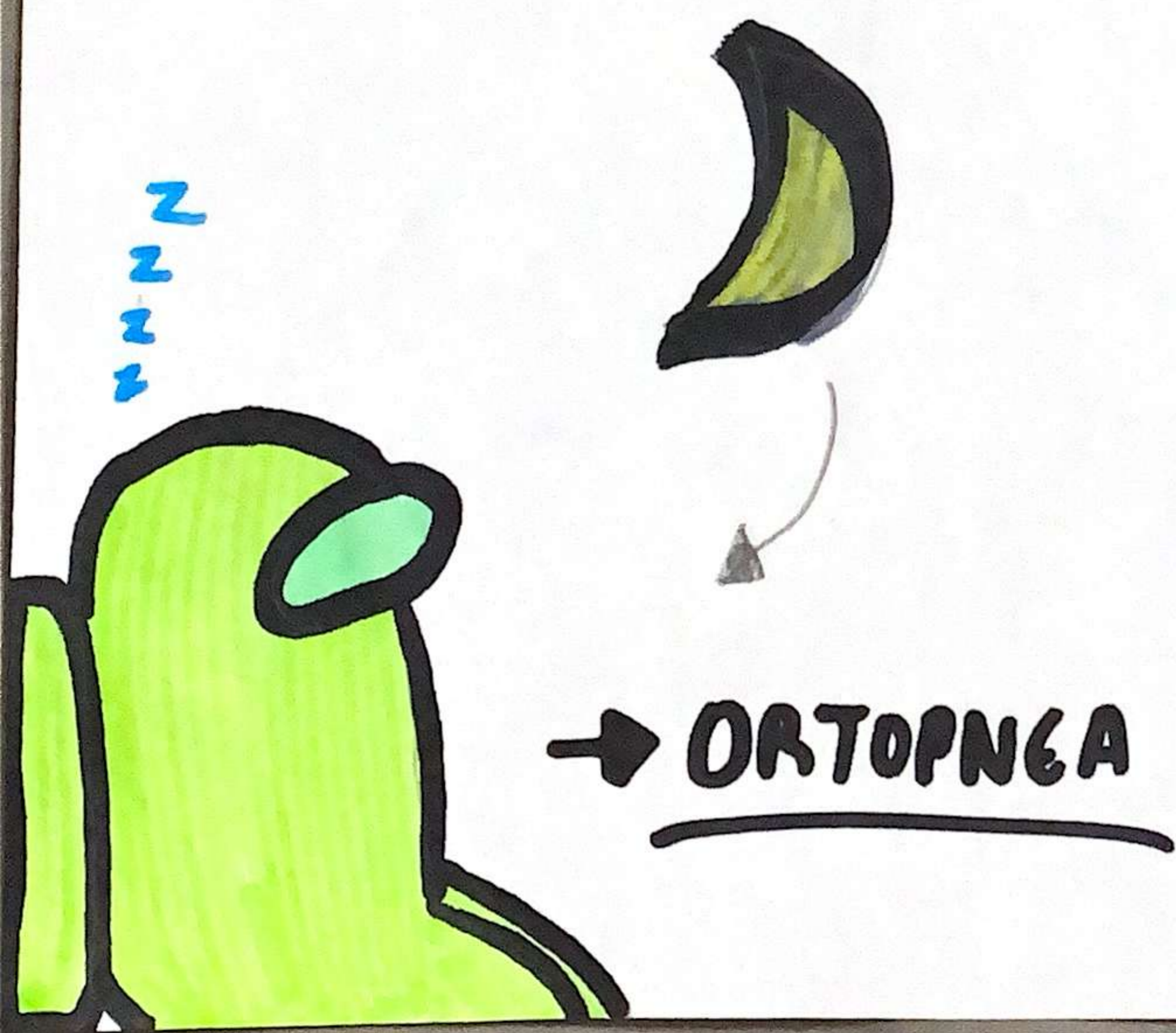
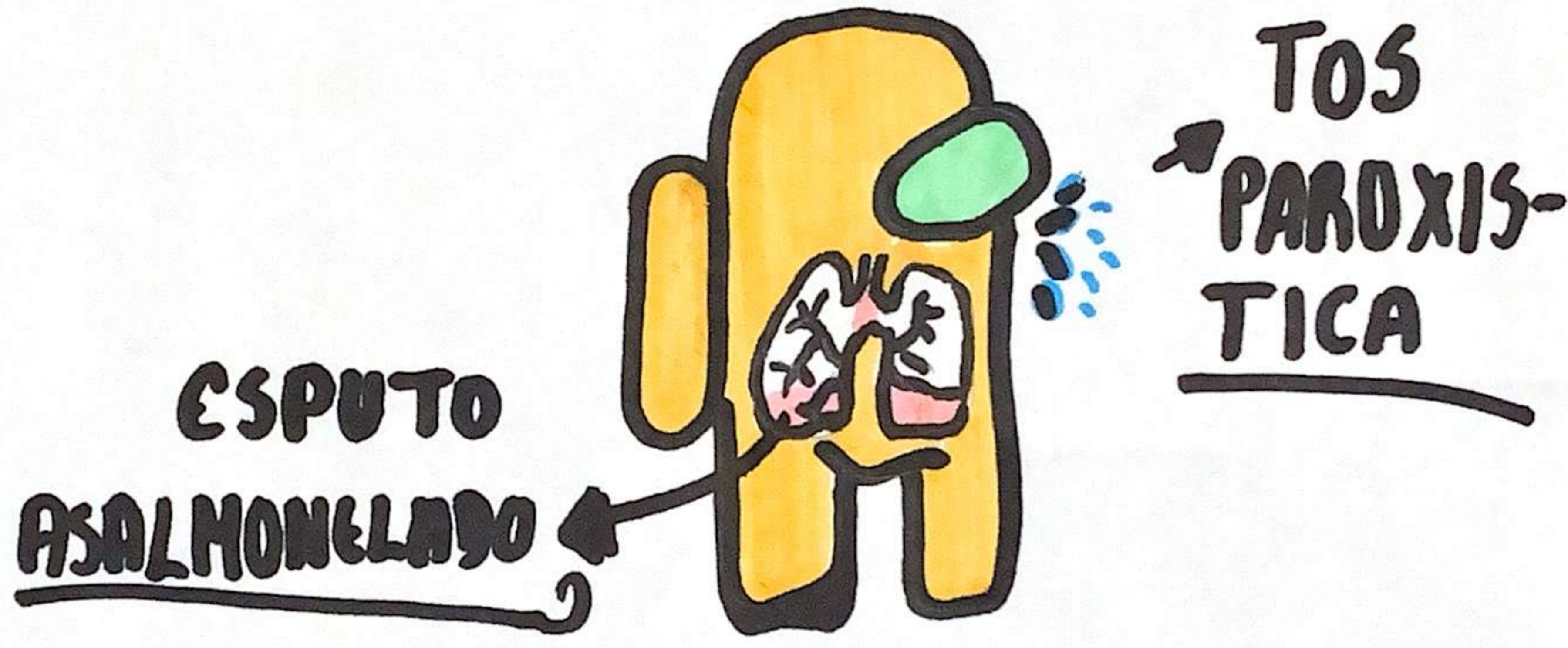
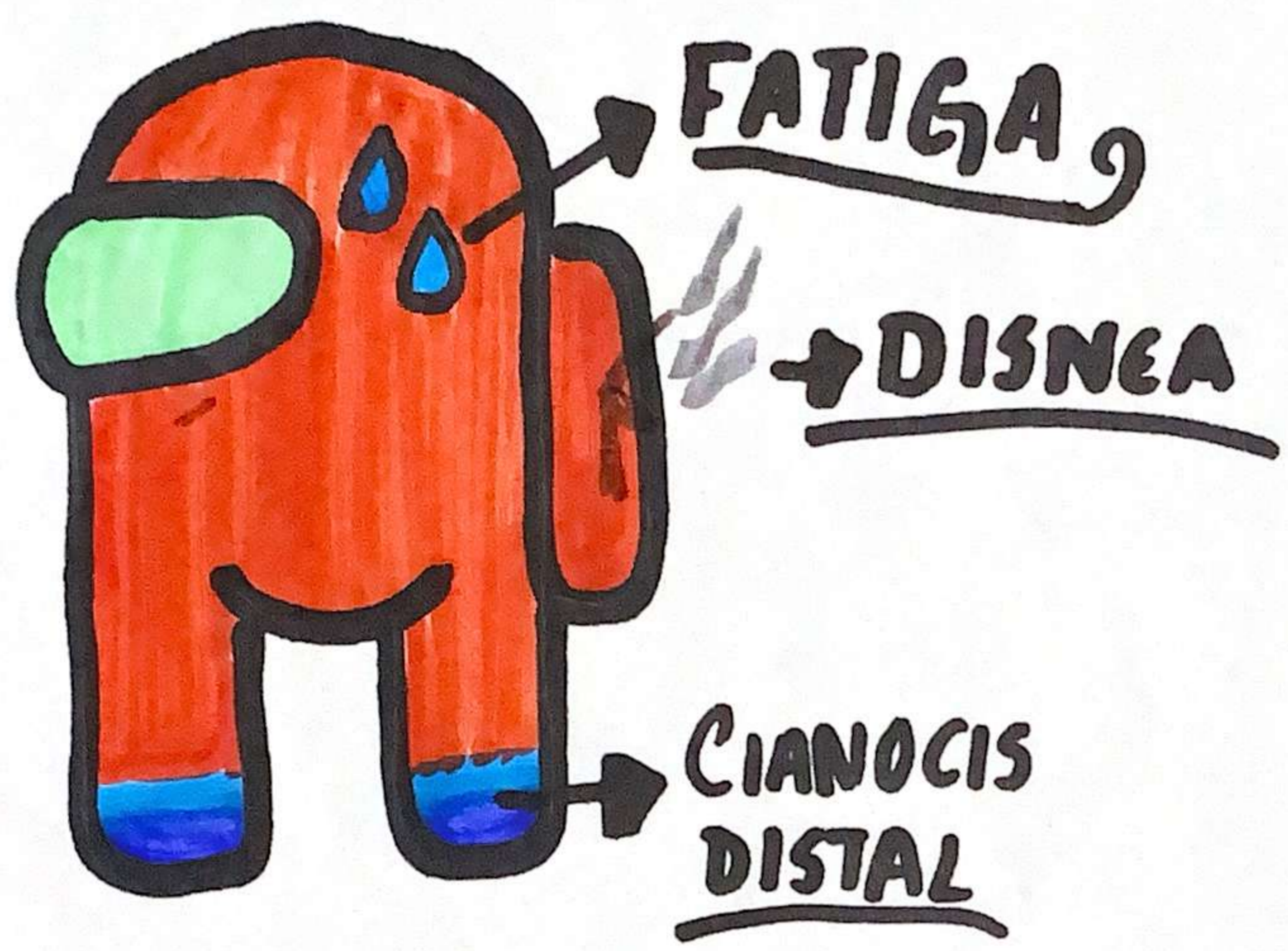

BIBLIOGRAFÍA

- Tommie N. (s.f.). FISIOPATOLOGÍA PORTH. Alteraciones de la Salud. Conceptos básicos