



Diagramas de flujo

Méndez López Carlos Javier

Primer parcial

Fisiopatología III

Dr. Cancino Gordillo Gerardo

Medicina humana

Cuarto semestre, grupo "C"

Comitán de Domínguez, Chiapas a 09 de marzo del 2025



Circulación cardiaca

Se divide en

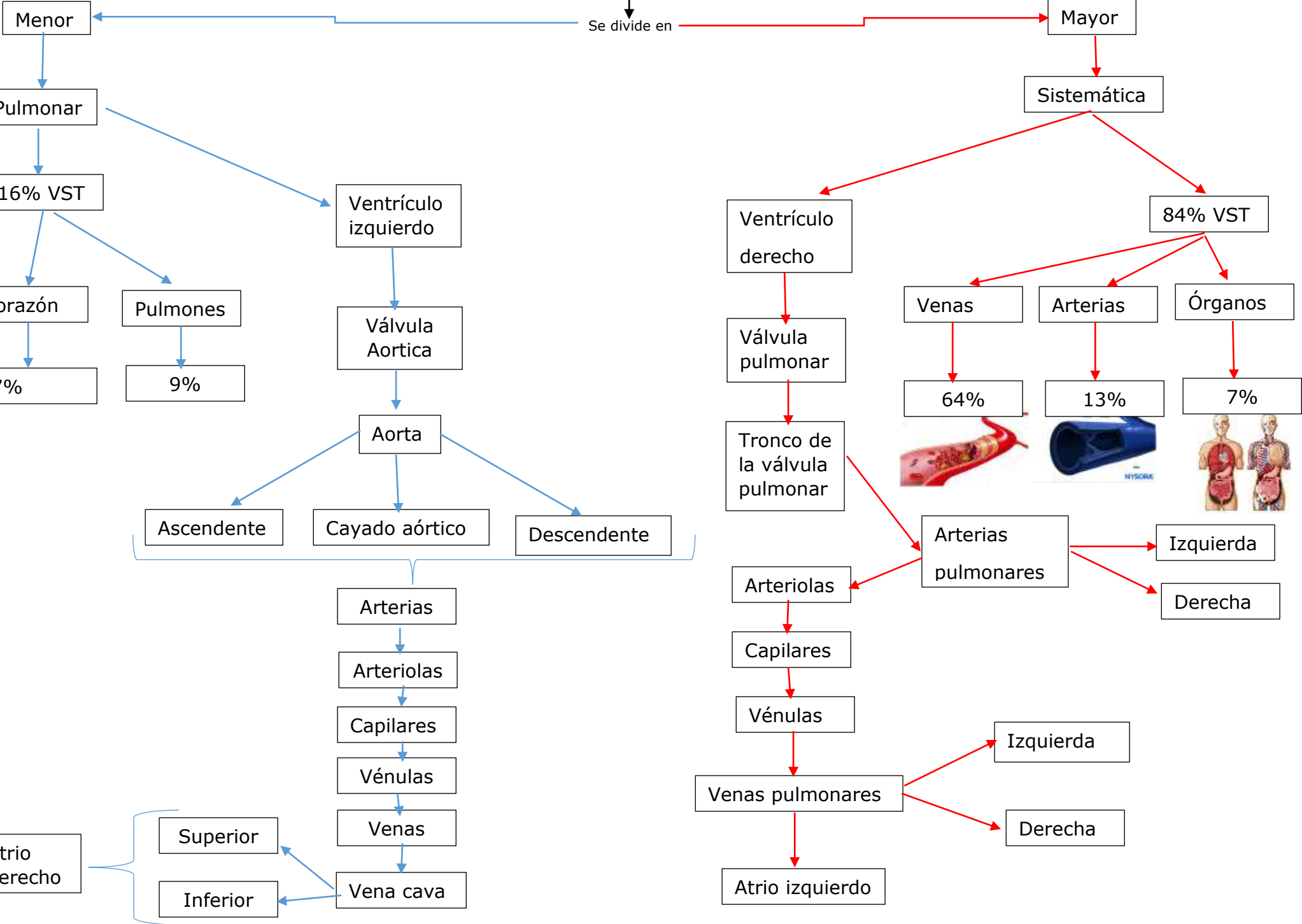

Insuficiencia cardiaca

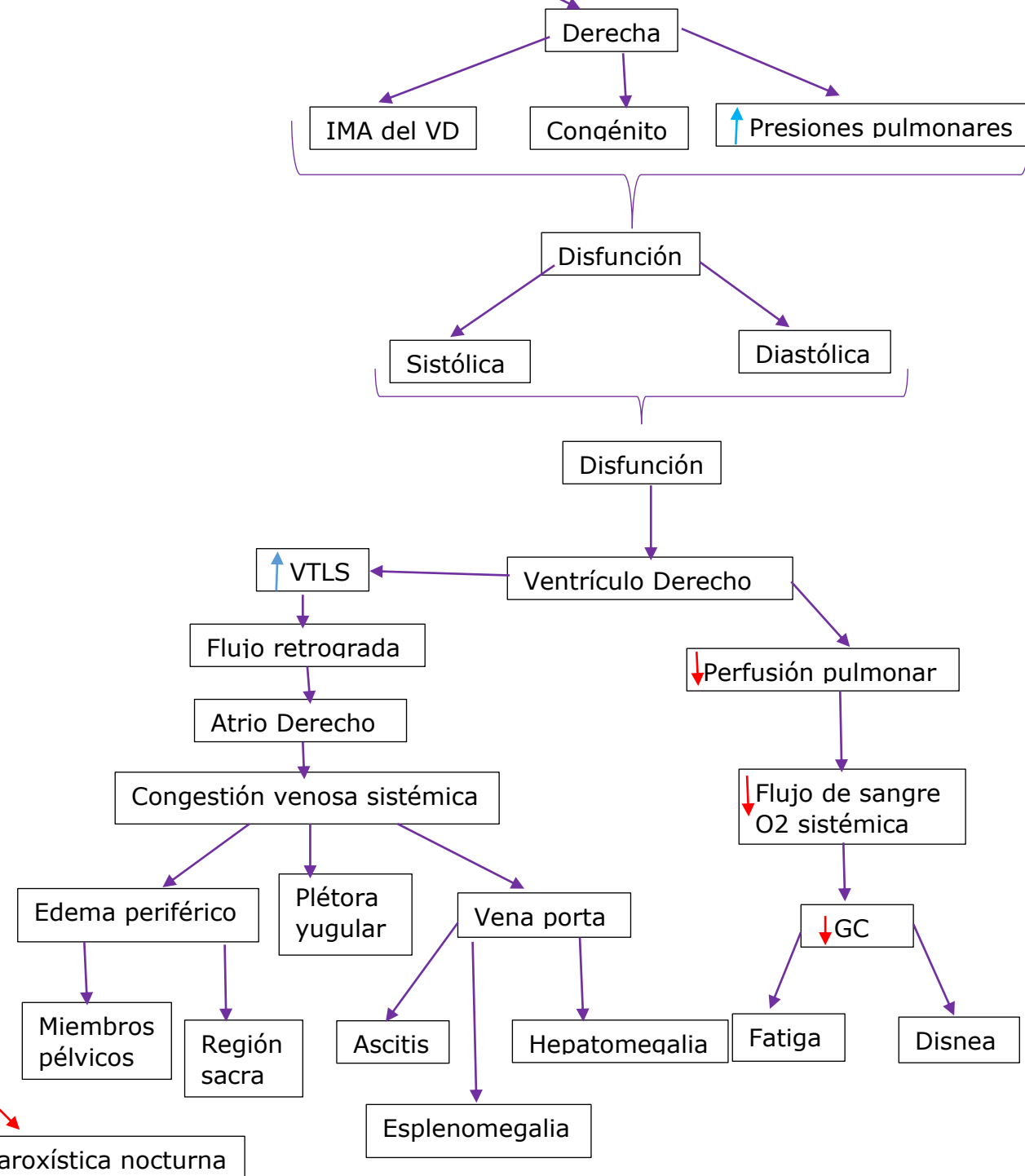
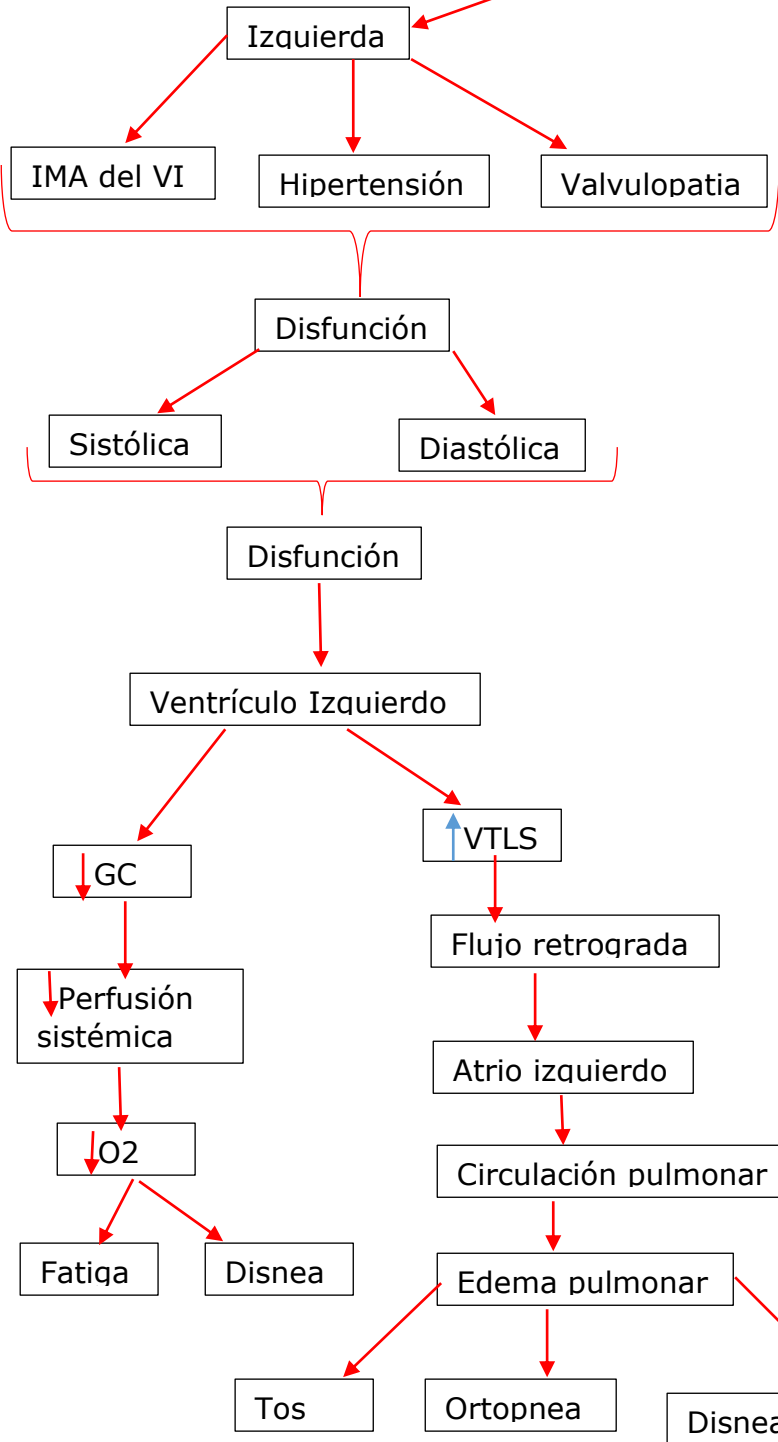

ICD

Pletora
Yugular

Ac⁰tis

Hepatorregalia

Edema
periterico

Espero -
negalla

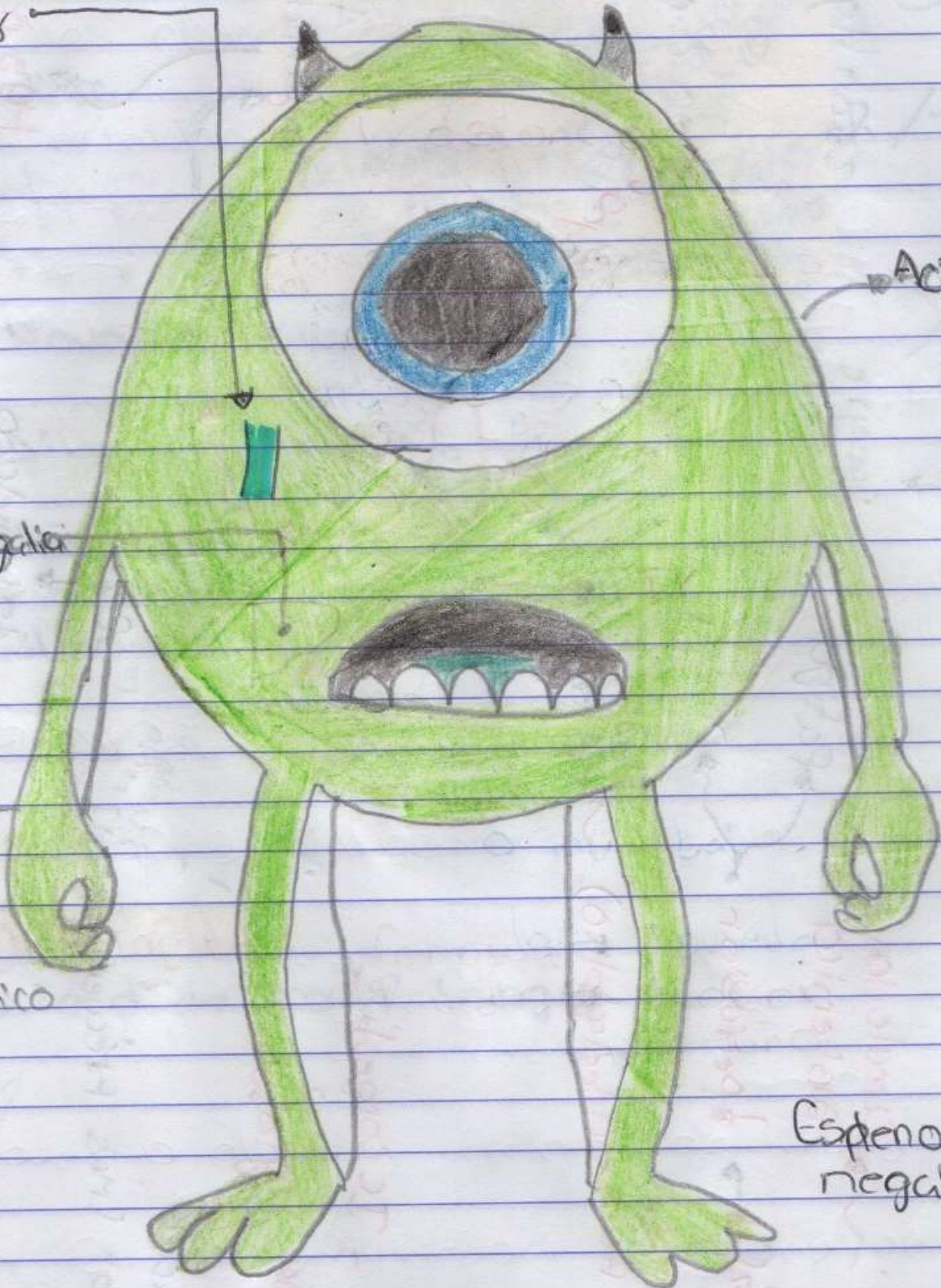

ICI



ORTOPNEA

• fatiga

• Disnea



• tos paroxística

• Espeto asalmoneado
(de color rosa)

Cianosis distal



Bibliografía:

- Tommie N. (s.f.). FISIOPATOLOGÍA PORTH. Alteraciones de la Salud. Conceptos básicos